

ALTERAÇÕES CONSTRUTIVAS - SANITÁRIOS BLOCO 1
ESCALA: 1/50

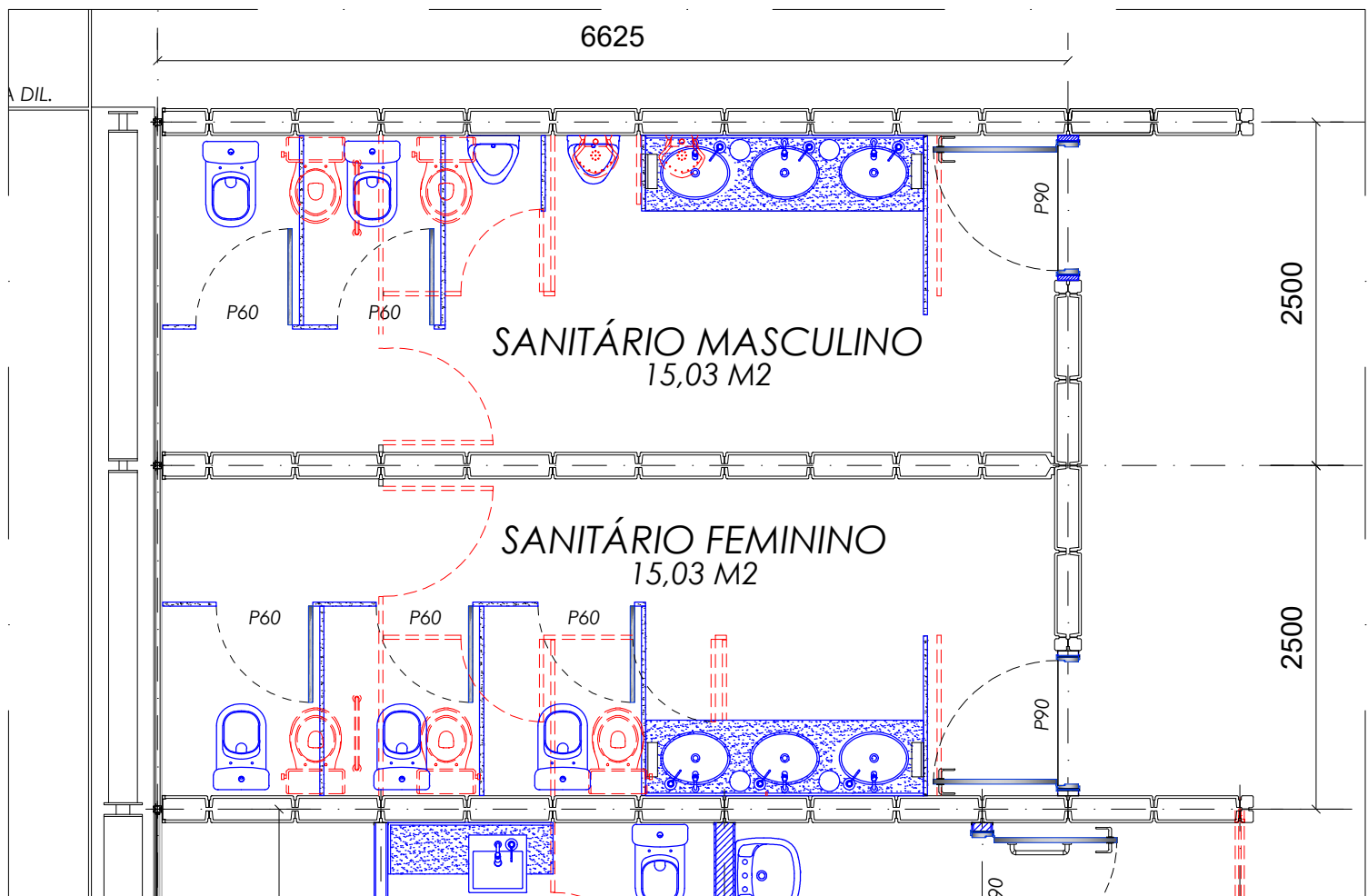

ALTERAÇÕES CONSTRUTIVAS - SANITÁRIOS BLOCO 4
ESCALA: 1/50

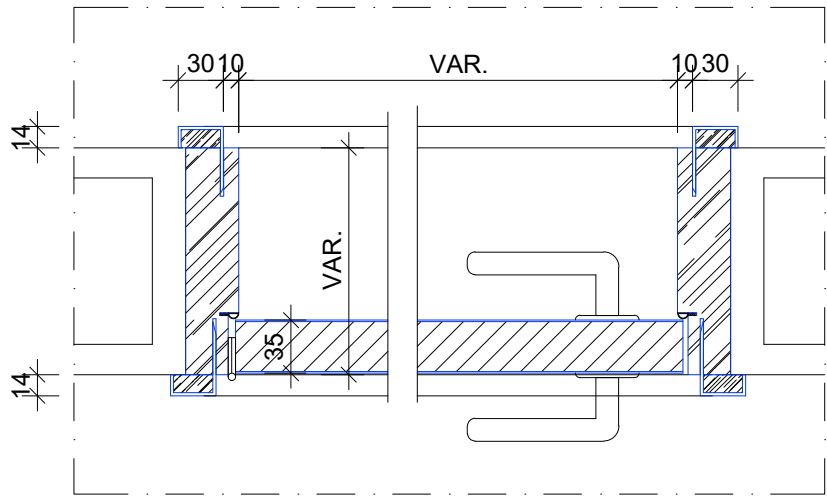
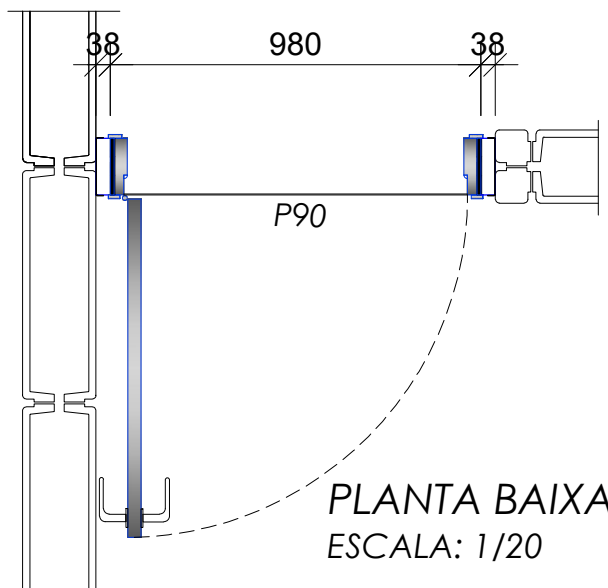
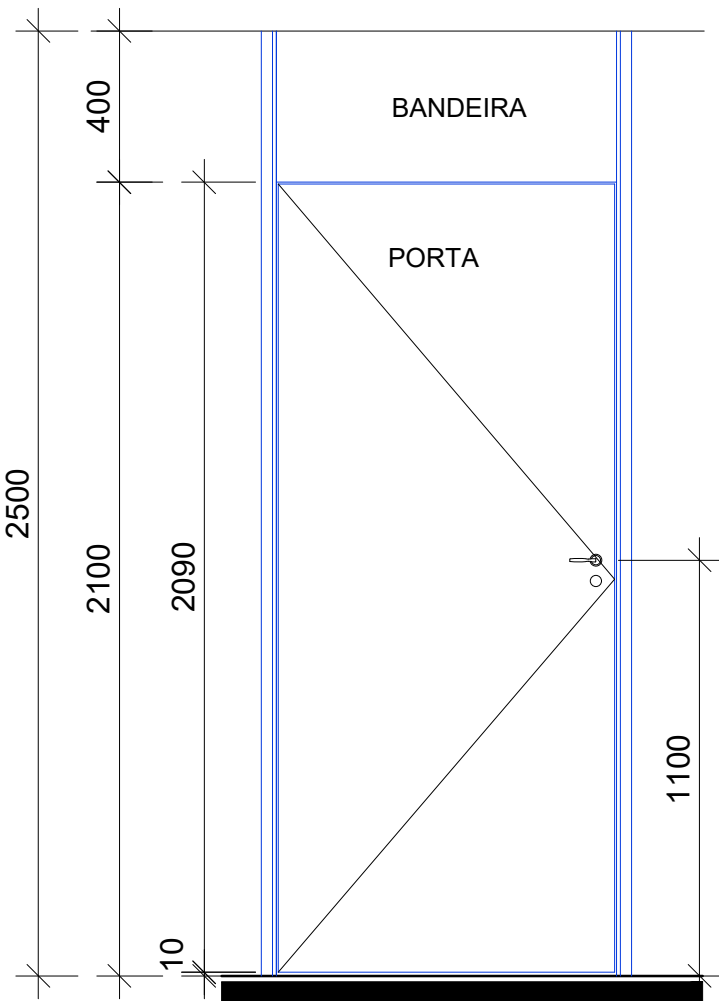

CORTE ESQUEMÁTICO PARA PORTAS
ESCALA: 1/5

ESPECIFICAÇÕES PARA MÓDULO DE PORTAS

*PORTAS COMPOSTAS DE: BATENTES, ALIZARES, BANDEIRAS E FOLHAS DE PORTA, EM MADEIRA DE PINUS OU MDF HIDRÓFUGO, COM MILO SARRAFEADO E REFORÇO PARA FECHADURA. REVESTIMENTO DAS DUAS FACES EM HDF E LAMINADO MELAMÍNICO, COR CINZA COBALTO TEXTURIZADO L118, LINHA FÔRMICA, OU SIMILAR.
*MACANETAS, DOBRADIÇAS E FECHADURAS DA LINHA SMART SÉRIE 270 DA PAPAIZ, LOCWELL, LA FONTE OU TECNICAMENTE EQUIVALENTE, COM ACABAMENTO NATURAL POLIDO.

LEGENDA:

- ARQUITETURA EXISTENTE
- ARQUITETURA A DEMOLIR
- ARQUITETURA A SUBSTITUIR
- ARQUITETURA A CONSTRUIR

| BLOCO 01 - QUANTITATIVOS | | |
|-------------------------------|--------|------------|
| PORTAS | | DIV. GESSO |
| PEÇA | QUANT. | M2 |
| PORTA INTERNA P60 SANIT. COL. | 09 | 0,10 |
| PORTA P70 SANIT. IND. | 02 | |
| PORTA EXTERNA P90 SANIT | 02 | |

| BLOCO 04 - QUANTITATIVOS | | |
|-------------------------------|--------|------------|
| PORTAS | | DIV. GESSO |
| PEÇA | QUANT. | M2 |
| PORTA INTERNA P60 SANIT. COL. | 05 | 0,10 |
| PORTA EXTERNA P90 SANIT | 02 | |

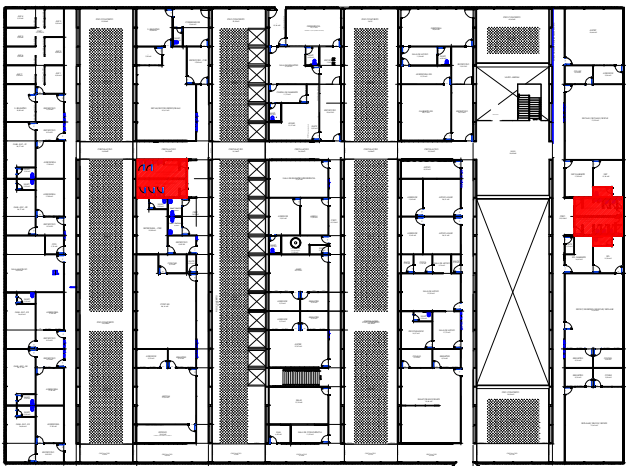

MAPA CHAVE

TRIBUNAL REGIONAL ELEITORAL DA BAHIA

ACS CONSTRUÇÕES LTDA - NEUTON LUIZ M. BACELAR

| | | | |
|---------|------------|------------------|-----------|
| R04 | 13/07/2020 | MÁRCIA ANGELOPES | REVISÃO |
| R03 | 26/06/2020 | MÁRCIA ANGELOPES | REVISÃO |
| R02 | 03/12/2019 | MÁRCIA ANGELOPES | REVISÃO |
| R01 | 04/11/2019 | MÁRCIA ANGELOPES | REVISÃO |
| REV. Nº | DATA | RESPONSÁVEL | DESCRIÇÃO |

OBS.: AS MEDIDAS DEVERÃO SER CONFERIDAS NO LOCAL



PODER JUDICIÁRIO FEDERAL
TRIBUNAL REGIONAL ELEITORAL DA BAHIA
SECRETARIA DE GESTÃO DE SERVIÇOS
COORDENADORIA DE OBRAS E MANUTENÇÃO PREDIAL
SEÇÃO DE PROJETOS E OBRAS

CLIENTE / ORGÃO

TRIBUNAL REGIONAL ELEITORAL DA BAHIA

LOCALIZAÇÃO
PRIMEIRA AVENIDA DO CENTRO ADMINISTRATIVO DA BAHIA, Nº 150

MUNICÍPIO
SALVADOR

CONTEÚDO

TRIBUNAL REGIONAL ELEITORAL - SEDE

TIPO SERVIÇO

REFORMA

ASSUNTO

PROJETO ARQUITETÔNICO

TRE SEDE - BLOCO PRINCIPAL 1º PAVIMENTO - ALTERAÇÕES CONSTRUTIVAS DOS SANITÁRIOS DOS BLOCOS 1 E 4

RESPONSÁVEL TÉCNICO
ARQUITETO NEUTON LUIZ M. BACELAR

CAU
A83002-0

TIPO PROJETO
ARQUITETURA
PRANCHA

AR04/11

DESENHO
MÁRCIA ANGELOPES

ARQUIVO
TRE SEDE - BLOCO PRINCIPAL 1º PAVIMENTO - ALTERAÇÕES CONSTRUTIVAS DOS SANITÁRIOS DOS BLOCOS 1 E 4

ESCALA
INDICADA

DATA
03/10/2019

REVISÃO
R00