



PODER JUDICIÁRIO
TRIBUNAL REGIONAL ELEITORAL DA BAHIA
LISTA DE VERIFICAÇÃO – PREGÃO
(Instrução processual - fase de habilitação)

FORNECEDOR:	EXECUTIVA ENGENHARIA LTDA
CNPJ:	38.420.184/0001-11
CONTATO (telefone e e-mail):	75 999525990/999907414 – executivacomercioeservicos@gmail.com
ITEM (NS):	01

	SIM	NÃO	NA
1. Declarações Comprasnet			
1. Extrato de declarações do COMPRASNET	X		
2. Habilitação jurídica			
a) comprovante de inscrição no Registro Público de Empresas Mercantis, no caso de empresário	X		
b) ato constitutivo, estatuto ou contrato social em vigor, devidamente registrado, em se tratando de sociedades empresárias, acompanhado, no caso de sociedades por ações, de documentos de eleição de seus administradores	X		
c) inscrição do ato constitutivo, no caso de sociedades simples, acompanhada de prova da diretoria em exercício			X
d) decreto de autorização, em se tratando de empresa ou sociedade estrangeira em funcionamento no País, e ato de registro ou autorização para funcionamento expedido pelo órgão competente, quando a atividade assim o exigir: d.1) verificar condição do edital referente a outros documentos exigidos para o exercício da atividade licitada (ex.: alvará sanitário, licença ambiental etc) – especificar (incluir uma nova linha para cada exigência):			X
3. Regularidade Fiscal			
a) prova de inscrição no Cadastro Nacional de Pessoa Jurídica (CNPJ)	X		
b) prova de regularidade com o Fundo de Garantia do Tempo de Serviço (FGTS) – Certificado de Regularidade do FGTS (CRF)	X		
c) prova de regularidade com a Fazenda Nacional, mediante a apresentação da Certidão Conjunta de Débitos Relativos a Tributos Federais e à Dívida Ativa da União, nos termos da Portaria Conjunta RFB/PGFN n.º 1751/2014	X		
d) prova de regularidade com a Fazenda Estadual/Distrital, do domicílio ou sede da licitante, mediante Certidão de Quitação de Tributos Estaduais/Distritais, ou certidão que comprove a regularidade com o ICMS, emitida pelo órgão competente			X
e) prova de regularidade com a Fazenda Municipal, do domicílio ou sede do licitante, mediante Certidão de Quitação de Tributos Municipais, ou certidão que comprove a regularidade com o ISS, emitida pelo órgão competente.	X		



PODER JUDICIÁRIO
TRIBUNAL REGIONAL ELEITORAL DA BAHIA

	SIM	NÃO	NA
4. Regularidade Trabalhista			
a) prova de inexistência de débitos inadimplidos perante a Justiça do Trabalho - Certidão Negativa de Débitos Trabalhistas (CNDT)	x		
5. Qualificação Econômico-Financeira			
a) Certidão Negativa de Falência, Concordata, recuperação judicial ou extrajudicial, expedida pelo distribuidor da sede da licitante	x		
b) Balanço Patrimonial do último exercício social exigível, apresentado na forma da lei, nos termos do disposto no art. 1078 do Código Civil (conforme Acórdão TCU 1.999/2014)	x		
b.1) demonstrativos contábeis eventualmente exigidos – especificar (incluir uma nova linha para cada exigência)			x
6. Capacidade Técnica			
a) Um ou mais atestado de capacidade técnica-operacional em nome da licitante, fornecido por pessoa jurídica de direito público ou privado, no qual conste a elaboração de serviços compatíveis com as parcelas mais relevantes do objeto da licitação, observadas as quantidades mínimas exigidas no edital	x		
b) Outros documentos – especificar (incluir uma nova linha para cada exigência)			x
7. Consultas ao CNJ e CEIS (no nome da Pessoa Jurídica e Sócio Majoritário), Situação no SICAF e Nível 1 do SICAF (Cadastramento), Ocorrências e Participação Indireta			
a) Cadastro Nacional de Condenações Cíveis por Atos de Improbidade Administrativa, mantido pelo Conselho Nacional de Justiça – CNJ, no endereço eletrônico www.cnj.jus.br/improbidade_adm/consultar_requerido.php	x		
b) Cadastro Nacional das Empresas Inidôneas e Suspensas – CEIS, no endereço eletrônico http://www.portaltransparencia.gov.br/sancoes/ceis?ordenarPor=nome&direcao=asc	x		
c) SITUAÇÃO NO SICAF E CADASTRO NÍVEL 1, a fim de verificar a composição societária das empresas e certificar eventual participação que ofenda ao art. 9º, inciso III, da Lei 8.666/93 (participação, direta ou indireta, na licitação, de servidor ou dirigente do TRE-BA).	x		
d) Ocorrências Registradas e impedimentos indiretos (se houver ocorrência, juntar a consulta, mesmo que vencida ou que não impeça a participação na licitação). Informar no relatório final se há ocorrência apta ou não a afastar a licitante do certame.	x		
e) Havendo impedimento indireto, juntar o cadastro nível 1 da empresa apenada, a fim de se verificar os indícios, quais sejam,: a data de abertura (se anterior ou posterior a data de abertura da empresa participante do certame), endereço, objeto social, e-mail e telefone (se são iguais ao da empresa participante do certame), bem como se o sócio é controlador ou gerente ou verificar a data que se desvinculou da empresa apenada, se for o caso. Informar a conclusão da análise no relatório final.			x



Ministério da Economia
Secretaria Especial de Desburocratização, Gestão e Governo Digital
Secretaria de Gestão

Sistema de Cadastramento Unificado de Fornecedores - SICAF

Declaração

Declaramos para os fins previstos na Lei nº 8.666, de 1993, conforme documentação registrada no SICAF, que a situação do fornecedor no momento é a seguinte:

Dados do Fornecedor

CNPJ: 38.420.184/0001-11
Razão Social: EXECUTIVA ENGENHARIA LTDA
Nome Fantasia: EXECUTIVA ENGENHARIA
Situação do Fornecedor: Credenciado Data de Vencimento do Cadastro: 17/10/2022
Natureza Jurídica: SOCIEDADE EMPRESÁRIA LIMITADA
MEI: Não
Porte da Empresa: Micro Empresa

Ocorrências e Impedimentos

Ocorrência: Nada Consta
Impedimento de Licitar: Nada Consta
Ocorrências Impeditivas indiretas: Nada Consta
Vínculo com "Serviço Público": Nada Consta

Níveis cadastrados:

Documento(s) assinalado(s) com "*" está(ão) com prazo(s) vencido(s).

Fornecedor possui alguma pendência no Nível de Cadastramento indicado. Verifique mais informações sobre pendências nas funcionalidades de consulta.

I - Credenciamento

II - Habilitação Jurídica

III - Regularidade Fiscal e Trabalhista Federal

Receita Federal e PGFN	Validade:	28/06/2022
FGTS	Validade:	28/05/2022
Trabalhista (http://www.tst.jus.br/certidao)	Validade:	17/06/2022

IV - Regularidade Fiscal Estadual/Distrital e Municipal (Possui Pendência)

Receita Estadual/Distrital	Validade:	21/02/2021 (*)
Receita Municipal	Validade:	30/12/2020 (*)

V - Qualificação Técnica

VI - Qualificação Econômico-Financeira (Possui Pendência)

Validade: 31/12/2020 (*)



Ministério da Economia
Secretaria Especial de Desburocratização, Gestão e Governo Digital
Secretaria de Gestão

Sistema de Cadastramento Unificado de Fornecedores - SICAF

Relatório de Ocorrências

Dados do Fornecedor

CNPJ: 38.420.184/0001-11
Razão Social: EXECUTIVA ENGENHARIA LTDA
Nome Fantasia: EXECUTIVA ENGENHARIA
Situação do Fornecedor: Credenciado

Nenhum registro de Ocorrência Ativa encontrado para o fornecedor



Ministério da Economia
Secretaria Especial de Desburocratização, Gestão e Governo Digital
Secretaria de Gestão

Sistema de Cadastramento Unificado de Fornecedores - SICAF

Relatório de Prováveis Ocorrências Impeditivas Indiretas do Fornecedor

Dados do Fornecedor

CNPJ: 38.420.184/0001-11
Razão Social: EXECUTIVA ENGENHARIA LTDA
Nome Fantasia: EXECUTIVA ENGENHARIA
Situação do Fornecedor: Credenciado

Nenhum registro de Ocorrência Impeditiva Indireta encontrado para o fornecedor.



Ministério da Economia
Secretaria Especial de Desburocratização, Gestão e Governo Digital
Secretaria de Gestão

Sistema de Cadastramento Unificado de Fornecedores - SICAF

Relatório Nível V - Qualificação Técnica

Dados do Fornecedor

CNPJ: 38.420.184/0001-11
Razão Social: EXECUTIVA ENGENHARIA LTDA
Nome Fantasia: EXECUTIVA ENGENHARIA
Situação do Fornecedor: Credenciado

Dados do Nível

Situação do Nível: Cadastrado

Entidades de Classe

Entidade e UF	N ^a Registro	Data de Validade
CREA BA	0010208011	31/03/2021



Ministério da Economia
Secretaria Especial de Desburocratização, Gestão e Governo Digital
Secretaria de Gestão

Sistema de Cadastramento Unificado de Fornecedores - SICAF

Certificado de Registro Cadastral - CRC

(Emissão conforme art. 17 da Instrução Normativa nº 03, de 26 abril de 2018)

CNPJ: 38.420.184/0001-11
Razão Social: EXECUTIVA ENGENHARIA LTDA

Atividade Econômica Principal:
7112-0/00 - SERVIÇOS DE ENGENHARIA

Endereço:
RUA VIRGILIO OLIVEIRA LIMA, 46 - ANDAR 1 - CENTRO - Araci / Bahia

Observações:

A veracidade das informações poderá ser verificada no endereço www.comprasgovernamentais.gov.br.
Este certificado não substitui os documentos enumerados nos artigos 28 a 31 da Lei nº 8.666, de 1993.

**CONTRATO DA SOCIEDADE LIMITADA UNIPESSOAL:
EXECUTIVA ENGENHARIA LTDA**

Pelo presente Instrumento Particular de Contrato Social:

JOSE DIEGO SANTANA MOTA, nacionalidade BRASILEIRA, nascido em 28/07/1988, SOLTEIRO, TÉCNICO EM ELETRICIDADE, CPF nº 033.745.145-10, CARTEIRA DE IDENTIDADE nº 0116763360, órgão expedidor SECRETARIA DE SEGURANÇA PÚBLICA - BA, residente e domiciliado(a) no(a) RUA CATURAMA, 59, CASA, SANTO ANTONIO DOS PRAZERES, FEIRA DE SANTANA, BA, CEP 44071704, BRASIL.

Resolve constituir uma sociedade limitada unipessoal mediante as seguintes cláusulas.

DO ENQUADRAMENTO

CLÁUSULA PRIMEIRA. Declara, sob as penas da lei, que se enquadra na condição de MICROEMPRESA - ME nos termos da Lei Complementar nº 123, de 14/12/2006.

DO NOME EMPRESARIAL, DA SEDE E DAS FILIAIS

CLÁUSULA SEGUNDA. A sociedade gira sob o nome empresarial EXECUTIVA ENGENHARIA LTDA e nome fantasia EXECUTIVA ENGENHARIA.

CLÁUSULA TERCEIRA. A sociedade tem sede: RUA VIRGILIO OLIVEIRA LIMA, 46, ANDAR:1, CENTRO, ARACI, BA, CEP 48.760-000.

CLÁUSULA QUARTA. A sociedade poderá, a qualquer tempo, abrir ou fechar filial ou outra dependência, mediante alteração contratual, desde que aprovado pelos votos correspondentes dos sócios, no mínimo, a três quartos do capital social, nos termos do art. 1.076 da Lei nº 10.406/2002.

DO OBJETO SOCIAL E DA DURAÇÃO

CLÁUSULA QUINTA. A sociedade tem por objeto(s) social(ais):

SERVIÇOS DE ENGENHARIA, SERVIÇOS DE DESENHO TÉCNICO RELACIONADOS À ARQUITETURA E ENGENHARIA, ATIVIDADES TÉCNICAS RELACIONADAS À ENGENHARIA E ARQUITETURA, INSTALAÇÃO E MANUTENÇÃO ELÉTRICA, CONSTRUÇÃO DE EDIFÍCIOS, OBRAS DE URBANIZAÇÃO - RUAS, PRAÇAS E CALÇADAS, CONSTRUÇÃO DE REDES DE ABASTECIMENTO DE ÁGUA, COLETA DE ESGOTO E CONSTRUÇÕES EXCETO OBRAS DE IRRIGAÇÃO, MONTAGEM DE ESTRUTURAS METÁLICAS, OBRAS DE TERRAPLENAGEM, INSTALAÇÕES HIDRÁULICAS, SANITÁRIAS E DE GÁS, SERVIÇOS DE PINTURA DE EDIFÍCIOS, INSTALAÇÃO DE PORTAS, JANELAS, TETOS, DIVISÓRIAS E ARMÁRIOS EMBUTIDOS DE QUALQUER MATERIAL, APLICAÇÃO DE REVESTIMENTOS E DE



Req: 81000000930476

Página 1



Certifico o Registro sob o nº 97996898 em 11/09/2020

Protocolo 203532236 de 11/09/2020

Nome da empresa EXECUTIVA ENGENHARIA LTDA NIRE 29204783113

Este documento pode ser verificado em <http://regin.juceb.ba.gov.br/AUTENTICACAODOCUMENTOS/AUTENTICACAO.aspx>

Chancela 190469242065780

Esta cópia foi autenticada digitalmente e assinada em 11/09/2020

por Tiana Regila M G de Araújo - Secretária-Geral

**CONTRATO DA SOCIEDADE LIMITADA UNIPESSOAL:
EXECUTIVA ENGENHARIA LTDA**

RESINAS EM INTERIORES E EXTERIORES, LIMPEZA EM PRÉDIOS E EM
DOMICÍLIOS, OBRAS DE ACABAMENTO DA CONSTRUÇÃO E OBRAS DE
ENGENHARIA CIVIL.

CODIFICAÇÃO DAS ATIVIDADES ECONÔMICAS

7112-0/00 - serviços de engenharia.
4120-4/00 - construção de edifícios.
7119-7/99 - atividades técnicas relacionadas à engenharia e arquitetura não especificadas anteriormente.
7119-7/03 - serviços de desenho técnico relacionados à arquitetura e engenharia.
4330-4/99 - outras obras de acabamento da construção.
4330-4/05 - aplicação de revestimentos e de resinas em interiores e exteriores.
4330-4/04 - serviços de pintura de edifícios em geral.
4330-4/02 - instalação de portas, janelas, tetos, divisórias e armários embutidos de qualquer material.
4322-3/01 - instalações hidráulicas, sanitárias e de gás.
4321-5/00 - instalação e manutenção elétrica.
4313-4/00 - obras de terraplenagem.
4299-5/99 - outras obras de engenharia civil não especificadas anteriormente.
4292-8/01 - montagem de estruturas metálicas.
4222-7/01 - construção de redes de abastecimento de água, coleta de esgoto e construções correlatas, exceto obras de irrigação.
4213-8/00 - obras de urbanização - ruas, praças e calçadas.
8121-4/00 - limpeza em prédios e em domicílios.

CLÁUSULA SEXTA. A empresa iniciará suas atividades a partir da data do arquivamento e seu prazo de duração é indeterminado.

DO CAPITAL SOCIAL

CLÁUSULA SÉTIMA: O capital social subscrito será de R\$ 60.000,00 (Sessenta Mil Reais) dividido em 60.000 (sessenta mil) quotas de valor nominal R\$ 1,00 (Um Real) cada uma, totalmente integralizado neste ato em moeda corrente do país.

Parágrafo Único: O capital social fica assim distribuído entre os sócios:

JOSE DIEGO SANTANA MOTA, com 60.000 (sessenta mil) quotas, perfazendo um total de R\$ 60.000,00 (sessenta mil reais) integralizado;

CLÁUSULA OITAVA. As quotas são indivisíveis e não poderão ser cedidas ou transferidas



**CONTRATO DA SOCIEDADE LIMITADA UNIPessoal:
EXECUTIVA ENGENHARIA LTDA**

a terceiros sem o consentimento do(s) outro(s) sócio(s), a quem fica assegurado, em igualdade de condições e preço direito de preferência para sua aquisição, se postas à venda, formalizando, se realizada a cessão delas, a alteração contratual pertinente.

CLÁUSULA NONA. A responsabilidade de cada sócio é restrita ao valor de suas quotas, mas todos respondem solidariamente pela integralização do capital social.

DA ADMINISTRAÇÃO E DO PRO LABORE

CLÁUSULA DÉCIMA. A administração da sociedade caberá **ISOLADAMENTE** a(o) Sócio(a) **JOSE DIEGO SANTANA MOTA** com os poderes e atribuições de representação ativa e passiva na sociedade, judicial e extrajudicialmente, podendo praticar todos os atos compreendidos no objeto social, sempre de interesse da sociedade, autorizado o uso do nome empresarial, vedado, no entanto, fazê-lo em atividades estranhas ao interesse social ou assumir obrigações seja em favor de qualquer dos cotistas ou de terceiros, bem como onerar ou alienar bens imóveis da sociedade, sem autorização do(s) outro(s) sócio(s).

Parágrafo único. No exercício da administração, o administrador terá direito a uma retirada mensal a título de pro labore, cujo valor será definido de comum acordo entre os sócios.

DO BALANÇO PATRIMONIAL DOS LUCROS E PERDAS

CLÁUSULA DÉCIMA PRIMEIRA. Ao término de cada exercício social, em 31 de dezembro, o administrador prestará contas justificadas de sua administração, procedendo à elaboração do inventário, do balanço patrimonial e do balanço de resultado econômico, cabendo aos sócios, na proporção de suas quotas, os lucros ou perdas apurados.

§ 1º Por deliberação dos sócios a distribuição de lucros poderá ser em qualquer período do ano a partir de resultado do período apurado.

§ 2º A distribuição dos lucros poderá não obedecer a participação do sócio desde que aprovada pelos sócios cotistas.

CLÁUSULA DÉCIMA SEGUNDA. Nos quatro meses seguintes ao término do exercício social, os sócios deliberarão sobre as contas e designarão administrador(es), quando for o caso.

DO FALECIMENTO DE SÓCIO

CLÁUSULA DÉCIMA TERCEIRA. Falecendo ou interditado qualquer sócio, a sociedade continuará sua atividade com os herdeiros ou sucessores. Não sendo possível ou inexistindo interesse destes ou do(s) sócio(s) remanescente(s), o valor de seus haveres será apurado e liquidado com base na situação patrimonial da sociedade, à data da resolução, verificada em balanço especialmente levantado.



**CONTRATO DA SOCIEDADE LIMITADA UNIPessoal:
EXECUTIVA ENGENHARIA LTDA**

Parágrafo único. O mesmo procedimento será adotado em outros casos em que a sociedade se resolva em relação a seu sócio.

DA DECLARAÇÃO DE DESIMPEDIMENTO

CLÁUSULA DÉCIMA QUARTA. O(s) Administrador (es) declara(m), sob as penas da lei, que não está impedido de exercer a administração da sociedade, por lei especial ou em virtude de condenação criminal, ou por se encontrar sob os efeitos dela, a pena que vede, ainda que temporariamente, o acesso a cargos públicos, ou por crime falimentar, de prevaricação, peita ou suborno, concussão, peculato ou contra a economia popular, contra o sistema financeiro nacional, contra normas de defesa da concorrência, contra as relações de consumo, fé pública ou propriedade.

DOS CASOS OMISSOS

CLÁUSULA DÉCIMA QUINTA. Os casos omissos no presente contrato serão resolvidos pelo consenso dos sócios, com observância da Lei nº 10.406/2002.

FORO

CLÁUSULA DÉCIMA SEXTA. Fica eleito o foro de ARACI para o exercício e o cumprimento dos direitos e obrigações resultantes deste contrato.

E, por estarem assim justos e contratados, lavram este instrumento.

ARACI, 3 de setembro de 2020.

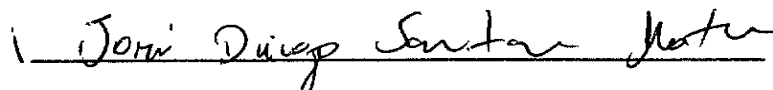
JOSE DIEGO SANTANA MOTA



TERMO DE AUTENTICAÇÃO

NOME DA EMPRESA	EXECUTIVA ENGENHARIA LTDA
PROTOCOLO	203532236 - 11/09/2020
ATO	090 - CONTRATO
EVENTO	090 - CONTRATO

MATRIZ

NIRE 29204783113
CNPJ 38.420.184/0001-11
CERTIFICO O REGISTRO EM 11/09/2020
PROTOCOLO ARQUIVAMENTO 29204783113 DE 11/09/2020 DATA AUTENTICAÇÃO 11/09/2020

EVENTOS

315 - ENQUADRAMENTO DE MICROEMPRESA ARQUIVAMENTO: 97996898

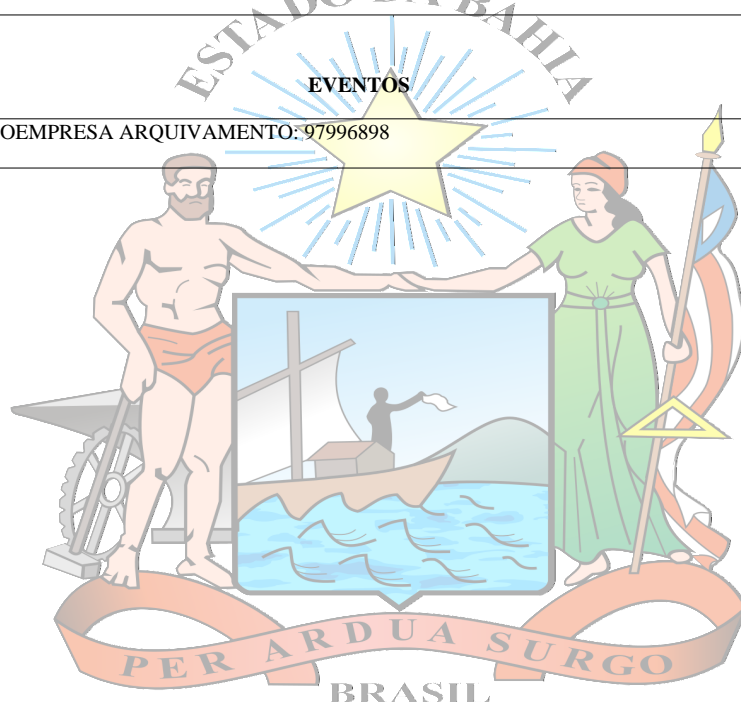

Tiana Regila M. G. de Araújo

TIANA REGILA M G DE ARAÚJO

Secretária-Geral

Junta Comercial do Estado da Bahia

Certifico o Registro sob o nº 97996898 em 11/09/2020

Protocolo 203532236 de 11/09/2020

Nome da empresa EXECUTIVA ENGENHARIA LTDA NIRE 29204783113

Este documento pode ser verificado em <http://regin.juceb.ba.gov.br/AUTENTICACAODOCUMENTOS/AUTENTICACAO.aspx>

Chancela 190469242065780

Esta cópia foi autenticada digitalmente e assinada em 11/09/2020

por Tiana Regila M G de Araújo - Secretária-Geral

11/09/2020

ALTERAÇÃO CONTRATUAL Nº 1 DA SOCIEDADE EXECUTIVA ENGENHARIA LTDA
CNPJ nº 38.420.184/0001-11

JOSE DIEGO SANTANA MOTA, nacionalidade BRASILEIRA, nascido em 28/07/1988, SOLTEIRO, TÉCNICO EM ELETRICIDADE, CPF nº 033.745.145-10, CARTEIRA DE IDENTIDADE nº 0116763360, órgão expedidor SECRETARIA DE SEGURANÇA PÚBLICA - BA, residente e domiciliado(a) no(a) RUA CATURAMA, 59, CASA, SANTO ANTONIO DOS PRAZERES, FEIRA DE SANTANA, BA, CEP 44071704, BRASIL.

Sócios da sociedade limitada de nome empresarial EXECUTIVA ENGENHARIA LTDA, registrada legalmente por contrato social devidamente arquivado nesta Junta Comercial do Estado da Bahia, sob NIRE nº 29204783113, com sede Rua Virgílio Oliveira Lima, 46, Andar:1, Centro Araci, BA, CEP 48760000, devidamente inscrita no Cadastro Nacional de Pessoa Jurídica/MF sob o nº 38.420.184/0001-11, deliberam de pleno e comum acordo ajustarem a presente alteração contratual, nos termos da Lei nº 10.406/ 2002, mediante as condições estabelecidas nas cláusulas seguintes:

QUADRO SOCIETÁRIO

CLÁUSULA PRIMEIRA. POLLYANA RAKHEL CARVALHO DA SILVA admitido neste ato, nacionalidade BRASILEIRA, nascida em 27/05/1992, casada em COMUNHÃO PARCIAL DE BENS, ENGENHEIRA CIVIL, CPF nº 015.336.095-00, CARTEIRA DE IDENTIDADE nº 1347195300, órgão expedidor SECRETARIA DE SEGURANÇA PÚBLICA DO ESTADO DA BAHIA - BA, residente e domiciliado(a) no(a) RUA CATURAMA, 59, CASA, SANTO ANTONIO DOS PRAZERES, FEIRA DE SANTANA, BA, CEP 44071704, BRASIL.

CESSÃO E TRANSFERÊNCIA DE QUOTAS

CLÁUSULA SEGUNDA. O sócio JOSE DIEGO SANTANA MOTA transfere sua quotas de capital social, que perfaz o valor total de R\$42.000,00 (Quarenta e Dois Mil Reais), direta e irrestritamente ao sócio POLLYANA RAKHEL CARVALHO DA SILVA, da seguinte forma: venda de quotas , dando plena, geral e irrevogável quitação.

Após a cessão e transferência de quotas, e admissão de sócio, fica assim distribuído:

JOSE DIEGO SANTANA MOTA, com 18.000(Dezoito Mil) quotas, perfazendo um total de R\$ 18.000,00 (Dezoito Mil Reais)

POLLYANA RAKHEL CARVALHO DA SILVA, com 42.000(Quarenta e Dois Mil) quotas, perfazendo um total de R\$ 42.000,00 (Quarenta e Dois Mil Reais)

DA ADMINISTRAÇÃO

CLÁUSULA TERCEIRA. A administração da sociedade caberá ISOLADAMENTE a(o) Sócio(a) POLLYANA RAKHEL CARVALHO DA SILVA com os poderes e atribuições de representação ativa e passiva na sociedade, judicial e extrajudicialmente, podendo praticar todos os atos compreendidos no objeto social, sempre de interesse da sociedade, autorizado o uso do nome empresarial, vedado, no entanto, fazê-lo em atividades estranhas ao interesse social ou assumir obrigações seja em favor de qualquer dos cotistas ou de terceiros, bem como onerar ou alienar bens imóveis da sociedade, sem autorização do(s) outro(s) sócio(s).

DA DECLARAÇÃO DE DESIMPEDIMENTO

Req: 81000001193165

Página 1



Certifico o Registro sob o nº 98016216 em 13/11/2020

Protocolo 203105834 de 13/11/2020

Nome da empresa EXECUTIVA ENGENHARIA LTDA NIRE 29204783113

Este documento pode ser verificado em <http://regin.juceb.ba.gov.br/AUTENTICACAODOCUMENTOS/AUTENTICACAO.aspx>
Chancela 258483317417421

Esta cópia foi autenticada digitalmente e assinada em 13/11/2020

por Tiana Regila M G de Araújo - Secretária-Geral

ALTERAÇÃO CONTRATUAL Nº 1 DA SOCIEDADE EXECUTIVA ENGENHARIA LTDA
CNPJ nº 38.420.184/0001-11

CLÁUSULA QUARTA. O(s) administrador(es) declara(m), sob as penas da lei, que não está impedido de exercer a administração da sociedade, por lei especial ou em virtude de condenação criminal, ou por se encontrar sob os efeitos dela, a pena que vede, ainda que temporariamente, o acesso a cargos públicos, ou por crime falimentar, de prevaricação, peita ou suborno, concussão, peculato ou contra a economia popular, contra o sistema financeiro nacional, contra normas de defesa da concorrência, contra as relações de consumo, fé pública ou propriedade.

DA RATIFICAÇÃO E FORO

CLÁUSULA QUINTA. O foro para o exercício e o cumprimento dos direitos e obrigações resultantes do contrato social permanece em ARACI BA.

CLÁUSULA SEXTA. As Cláusulas e condições estabelecidas em atos já arquivados e que não foram expressamente modificadas por esta alteração continuam em vigor.

E, por estarem assim justos e contratados, assinam este instrumento.

ARACI BA, 29 de outubro de 2020.

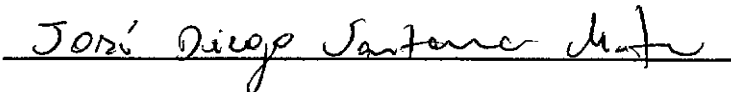
JOSE DIEGO SANTANA MOTA

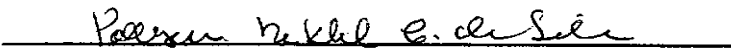
POLLYANA RAKHEL CARVALHO DA SILVA



TERMO DE AUTENTICAÇÃO

NOME DA EMPRESA	EXECUTIVA ENGENHARIA LTDA
PROTOCOLO	203105834 - 13/11/2020
ATO	002 - ALTERAÇÃO
EVENTO	021 - ALTERAÇÃO DE DADOS (EXCETO NOME EMPRESARIAL)

MATRIZ

NIRE 29204783113
CNPJ 38.420.184/0001-11
CERTIFICO O REGISTRO EM 13/11/2020
PROTOCOLO ARQUIVAMENTO 98016216 DE 13/11/2020 DATA AUTENTICAÇÃO 13/11/2020

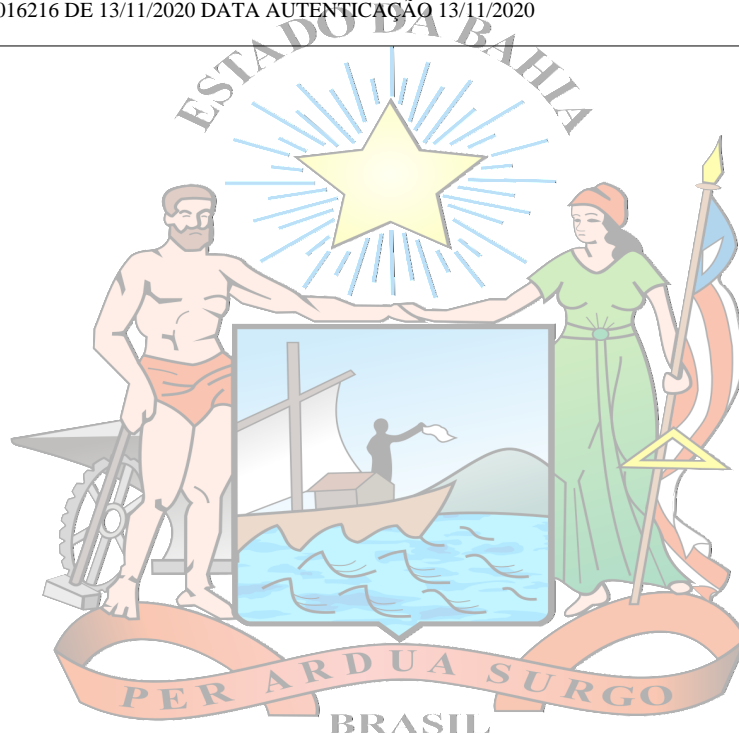

Tiana Regila M. G. de Araújo

TIANA REGILA M G DE ARAÚJO

Secretária-Geral

Junta Comercial do Estado da Bahia

Certifico o Registro sob o nº 98016216 em 13/11/2020

Protocolo 203105834 de 13/11/2020

Nome da empresa EXECUTIVA ENGENHARIA LTDA NIRE 29204783113

Este documento pode ser verificado em <http://regin.juceb.ba.gov.br/AUTENTICACAODOCUMENTOS/AUTENTICACAO.aspx>

Chancela 258483317417421

Esta cópia foi autenticada digitalmente e assinada em 13/11/2020

por Tiana Regila M G de Araújo - Secretária-Geral

13/11/2020



PREFEITURA MUNICIPAL DE ARACI

SECRETARIA DE GOVERNO, ADMINISTRAÇÃO, FINANÇAS E PLANEJAMENTO
SETOR DE TRIBUTOS

CNPJ: 14.232.086/0001-92

Endereço: Praça da Conceição Nº 4 - Centro

CEP: 48.760-000

Telefone: (75) 9191-0526

Araci, 17 de janeiro de 2022

ALVARÁ DE FUNCIONAMENTO 2022

A PREFEITURA DE ARACI, CONCEDE ALVARÁ DE FUNCIONAMENTO À EMPRESA:

EXECUTIVA ENGENHARIA LTDA

EXECUTIVA ENGENHARIA

CPF/CNPJ: 38.420.184/0001-11

Inscrição Municipal: 542779

ENDEREÇO: RUA VIRGILIO OLIVEIRA LIMA, 46 - CENTRO ANDAR 1 CEP.: 48.760-000 ARACI-BA

ATIVIDADE PRINCIPAL

7112000 - Serviços de engenharia

HORÁRIO DE FUNCIONAMENTO

De Segunda a Sexta-feira: De Seg. a Sexta das 08:00 às 12:00hs e das 14:00h às 18:00hs.

Alvará Nº 228/2022

Autenticação Eletrônica:

847345734803



RESTRIÇÕES:

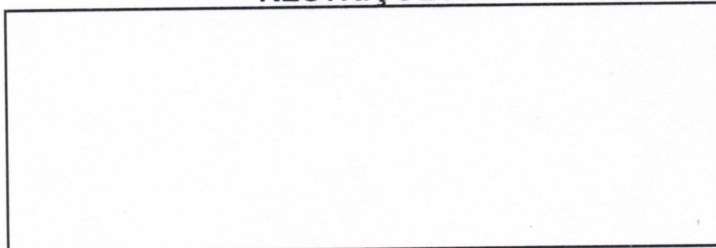

Observações:

A aceitação desta Alvará está condicionada à verificação de sua autenticidade na internet, no endereço <https://www.araci.ba.gov.br/>.
Utilize o qr code para o link de verificação de sua autenticidade.

O PRESENTE ALVARÁ DEVE SER FIXADO EM LUGAR DE FÁCIL VISUALIZAÇÃO.

VÁLIDO ATÉ 31/12/2022



REPÚBLICA FEDERATIVA DO BRASIL

CADASTRO NACIONAL DA PESSOA JURÍDICA

NÚMERO DE INSCRIÇÃO 38.420.184/0001-11 MATRIZ	COMPROVANTE DE INSCRIÇÃO E DE SITUAÇÃO CADASTRAL	DATA DE ABERTURA 11/09/2020
NOME EMPRESARIAL EXECUTIVA ENGENHARIA LTDA		
TÍTULO DO ESTABELECIMENTO (NOME DE FANTASIA) EXECUTIVA ENGENHARIA	PORTE ME	
CÓDIGO E DESCRIÇÃO DA ATIVIDADE ECONÔMICA PRINCIPAL 71.12-0-00 - Serviços de engenharia		
CÓDIGO E DESCRIÇÃO DAS ATIVIDADES ECONÔMICAS SECUNDÁRIAS 41.20-4-00 - Construção de edifícios 42.13-8-00 - Obras de urbanização - ruas, praças e calçadas 42.22-7-01 - Construção de redes de abastecimento de água, coleta de esgoto e construções correlatas, exceto obras de irrigação 42.92-8-01 - Montagem de estruturas metálicas 42.99-5-99 - Outras obras de engenharia civil não especificadas anteriormente 43.13-4-00 - Obras de terraplenagem 43.21-5-00 - Instalação e manutenção elétrica 43.22-3-01 - Instalações hidráulicas, sanitárias e de gás 43.30-4-02 - Instalação de portas, janelas, tetos, divisórias e armários embutidos de qualquer material 43.30-4-04 - Serviços de pintura de edifícios em geral 43.30-4-05 - Aplicação de revestimentos e de resinas em interiores e exteriores 43.30-4-99 - Outras obras de acabamento da construção 71.19-7-03 - Serviços de desenho técnico relacionados à arquitetura e engenharia 71.19-7-99 - Atividades técnicas relacionadas à engenharia e arquitetura não especificadas anteriormente 81.21-4-00 - Limpeza em prédios e em domicílios		
CÓDIGO E DESCRIÇÃO DA NATUREZA JURÍDICA 206-2 - Sociedade Empresária Limitada		
LOGRADOURO R VIRGILIO OLIVEIRA LIMA	NÚMERO 46	COMPLEMENTO ANDAR 1
CEP 48.760-000	BAIRRO/DISTRITO CENTRO	MUNICÍPIO ARACI
UF BA	ENDEREÇO ELETRÔNICO EXECUTIVACOMERCIOESERVICOS@GMAIL.COM	
TELEFONE (75) 8876-7414		
ENTE FEDERATIVO RESPONSÁVEL (EFR) *****		
SITUAÇÃO CADASTRAL ATIVA	DATA DA SITUAÇÃO CADASTRAL 11/09/2020	
MOTIVO DE SITUAÇÃO CADASTRAL		
SITUAÇÃO ESPECIAL *****	DATA DA SITUAÇÃO ESPECIAL *****	

Aprovado pela Instrução Normativa RFB nº 1.863, de 27 de dezembro de 2018.

Emitido no dia **09/05/2022** às **14:31:08** (data e hora de Brasília).

Página: 1/1

[Voltar](#)[Imprimir](#)

Certificado de Regularidade do FGTS - CRF

Inscrição: 38.420.184/0001-11

Razão Social: EXECUTIVA ENGENHARIA LTDA

Endereço: RUA VIRGILIO OLIVEIRA LIMA 46 ANDAR 01 / CENTRO / ARACI / BA /
48760-000

A Caixa Econômica Federal, no uso da atribuição que lhe confere o Art. 7, da Lei 8.036, de 11 de maio de 1990, certifica que, nesta data, a empresa acima identificada encontra-se em situação regular perante o Fundo de Garantia do Tempo de Serviço - FGTS.

O presente Certificado não servirá de prova contra cobrança de quaisquer débitos referentes a contribuições e/ou encargos devidos, decorrentes das obrigações com o FGTS.

Validade: 18/05/2022 a 16/06/2022

Certificação Número: 2022051802445156162222

Informação obtida em 24/05/2022 21:24:37

A utilização deste Certificado para os fins previstos em Lei esta condicionada a verificação de autenticidade no site da Caixa:
www.caixa.gov.br



MINISTÉRIO DA FAZENDA
Secretaria da Receita Federal do Brasil
Procuradoria-Geral da Fazenda Nacional

**CERTIDÃO NEGATIVA DE DÉBITOS RELATIVOS AOS TRIBUTOS FEDERAIS E À DÍVIDA
ATIVA DA UNIÃO**

Nome: EXECUTIVA ENGENHARIA LTDA
CNPJ: 38.420.184/0001-11

Ressalvado o direito de a Fazenda Nacional cobrar e inscrever quaisquer dívidas de responsabilidade do sujeito passivo acima identificado que vierem a ser apuradas, é certificado que não constam pendências em seu nome, relativas a créditos tributários administrados pela Secretaria da Receita Federal do Brasil (RFB) e a inscrições em Dívida Ativa da União (DAU) junto à Procuradoria-Geral da Fazenda Nacional (PGFN).

Esta certidão é válida para o estabelecimento matriz e suas filiais e, no caso de ente federativo, para todos os órgãos e fundos públicos da administração direta a ele vinculados. Refere-se à situação do sujeito passivo no âmbito da RFB e da PGFN e abrange inclusive as contribuições sociais previstas nas alíneas 'a' a 'd' do parágrafo único do art. 11 da Lei nº 8.212, de 24 de julho de 1991.

A aceitação desta certidão está condicionada à verificação de sua autenticidade na Internet, nos endereços <<http://rfb.gov.br>> ou <<http://www.pgfn.gov.br>>.

Certidão emitida gratuitamente com base na Portaria Conjunta RFB/PGFN nº 1.751, de 2/10/2014.
Emitida às 06:41:30 do dia 30/12/2021 <hora e data de Brasília>.

Válida até 28/06/2022.

Código de controle da certidão: **8842.1000.7191.76CD**

Qualquer rasura ou emenda invalidará este documento.



ESTADO DA BAHIA
PREFEITURA MUNICIPAL DE ARACI
SECRETARIA DE GOVERNO, ADMINISTRAÇÃO, FINANÇAS E PLANEJAMENTO
SETOR DE TRIBUTOS

CERTIDÃO CONJUNTA NEGATIVA DE DÉBITOS MUNICIPAIS E DA DÍVIDA ATIVA

Nº de Controle: 3876 / 2022

Contribuinte: EXECUTIVA ENGENHARIA LTDA
CPF/CNPJ: 38.420.184/0001-11
Inscrição: 000542779

RESSALVADO O DIREITO DA FAZENDA MUNICIPAL COBRAR QUAISQUER DÉBITOS QUE VIEREM A SER APURADOS POSTERIORMENTE, É CERTIFICADO QUE, ATÉ A PRESENTE DATA, NÃO CONSTAM DÉBITOS DO CONTRIBUINTE ACIMA CITADO PARA COM ESTE MUNICÍPIO.

Emissão: 03/05/2022 às 15:27:01
Validade: 02/06/2022



Observações:

A aceitação desta certidão está condicionada à verificação de sua autenticidade na internet, no endereço <https://araci.ba.gov.br/>.

Utilize o qr code para o link de verificação de sua autenticidade.
Qualquer rasura ou emenda invalidará este documento.

Código de Autenticidade: 7623 - 1248 - 3253



Certidão Negativa de Débitos Tributários

(Emitida para os efeitos dos arts. 113 e 114 da Lei 3.956 de 11 de dezembro de 1981 - Código Tributário do Estado da Bahia)

Certidão Nº: **20222395405**

RAZÃO SOCIAL	
XXXXXXXXXXXXXXXXXXXXXXXXXXXXXXXXXXXX	
INSCRIÇÃO ESTADUAL	CNPJ
	38.420.184/0001-11

Fica certificado que não constam, até a presente data, pendências de responsabilidade da pessoa física ou jurídica acima identificada, relativas aos tributos administrados por esta Secretaria.

Esta certidão engloba todos os seus estabelecimentos quanto à inexistência de débitos, inclusive os inscritos na Dívida Ativa, de competência da Procuradoria Geral do Estado, ressalvado o direito da Fazenda Pública do Estado da Bahia cobrar quaisquer débitos que vierem a ser apurados posteriormente.

Emitida em 25/05/2022, conforme Portaria nº 918/99, sendo válida por 60 dias, contados a partir da data de sua emissão.

A AUTENTICIDADE DESTE DOCUMENTO PODE SER COMPROVADA NAS INSPETORIAS FAZENDÁRIAS OU VIA INTERNET, NO ENDEREÇO <http://www.sefaz.ba.gov.br>

Válida com a apresentação conjunta do cartão original de inscrição no CPF ou no CNPJ da Secretaria da Receita Federal do Ministério da Fazenda.



PODER JUDICIÁRIO
JUSTIÇA DO TRABALHO

CERTIDÃO NEGATIVA DE DÉBITOS TRABALHISTAS

Nome: EXECUTIVA ENGENHARIA LTDA (MATRIZ E FILIAIS)

CNPJ: 38.420.184/0001-11

Certidão nº: 13716441/2022

Expedição: 02/05/2022, às 17:13:43

Validade: 29/10/2022 - 180 (cento e oitenta) dias, contados da data de sua expedição.

Certifica-se que **EXECUTIVA ENGENHARIA LTDA (MATRIZ E FILIAIS)**, inscrito(a) no CNPJ sob o nº **38.420.184/0001-11**, **NÃO CONSTA** como inadimplente no Banco Nacional de Devedores Trabalhistas.

Certidão emitida com base nos arts. 642-A e 883-A da Consolidação das Leis do Trabalho, acrescentados pelas Leis ns.º 12.440/2011 e 13.467/2017, e no Ato 01/2022 da CGJT, de 21 de janeiro de 2022.

Os dados constantes desta Certidão são de responsabilidade dos Tribunais do Trabalho.

No caso de pessoa jurídica, a Certidão atesta a empresa em relação a todos os seus estabelecimentos, agências ou filiais.

A aceitação desta certidão condiciona-se à verificação de sua autenticidade no portal do Tribunal Superior do Trabalho na Internet (<http://www.tst.jus.br>).

Certidão emitida gratuitamente.

INFORMAÇÃO IMPORTANTE

Do Banco Nacional de Devedores Trabalhistas constam os dados necessários à identificação das pessoas naturais e jurídicas inadimplentes perante a Justiça do Trabalho quanto às obrigações estabelecidas em sentença condenatória transitada em julgado ou em acordos judiciais trabalhistas, inclusive no concernente aos recolhimentos previdenciários, a honorários, a custas, a emolumentos ou a recolhimentos determinados em lei; ou decorrentes de execução de acordos firmados perante o Ministério Público do Trabalho, Comissão de Conciliação Prévia ou demais títulos que, por disposição legal, contiver força executiva.



24/05/2022

005721297

PODER JUDICIÁRIO
TRIBUNAL DE JUSTIÇA DO ESTADO DA BAHIA

CERTIDÃO ESTADUAL
CONCORDATA, FALÊNCIA, RECUPERAÇÃO JUDICIAL E
EXTRAJUDICIAL - 1º GRAU

CERTIDÃO Nº: 005721297**FOLHA: 1/1**

A autenticidade desta certidão poderá ser confirmada pela internet no site do Tribunal de Justiça (<http://esaj.tjba.jus.br/sco/abrirConferencia.do>).

CERTIFICO que, pesquisando os registros de distribuições de feitos cíveis do Estado da Bahia, anteriores a data de 24/05/2022, verifiquei NADA CONSTAR em nome de:

EXECUTIVA ENGENHARIA LTDA, portador do CNPJ: 38.420.184/0001-11, estabelecida na RUA VIRGILIO OLIVEIRA LIMA, 48, centro, CEP: 48760-000, Araci - BA. *****

Os dados informados são de responsabilidade do solicitante, devendo a titularidade ser conferida pelo interessado e/ou destinatário. A presente certidão abrange pesquisa no banco de dados pelo período de 20 (vinte) anos.

Certifico finalmente que esta certidão é sem custas.

Esta certidão foi emitida pela internet e sua validade é de 30 dias a partir da data de sua emissão. Após esta data será necessária a emissão de uma nova certidão.

Salvador, terça-feira, 24 de maio de 2022.

PEDIDO Nº:**005721297**

BALANÇO PATRIMONIAL ENCERRADO EM 31/12/2021

Folha: 1

Empresa: EXECUTIVA ENGENHARIA LTDA

Período: 12/2021

CNPJ: 38.420.184/0001-11

IE: isento

Data Registro: 11/09/2020

Número Registro: 29204783113

ATIVO

ATIVO	82.010,16 DB
CIRCULANTE	82.010,16 DB
DISPONIBILIDADES	76.482,23 DB
CAIXA	11.119,87 DB
Caixa Geral	11.119,87 DB
BANCOS	46.352,42 DB
BANCO DO BRASIL 33310-7	46.352,42 DB
APLICAÇÕES FINANCEIRAS	19.009,94 DB
BANCO DO BRASIL 33310-7 APLICAÇÃO	19.009,94 DB
CRÉDITOS	5.527,93 DB
CLIENTES NACIONAIS	5.527,93 DB
Clientes Gerais - Contas a Receber	5.527,93 DB

PASSIVO

PASSIVO	82.010,16 CR
CIRCULANTE	5.653,72 CR
OBRIGAÇÕES TRABALHISTAS	2.452,33 CR
FOLHA DE PAGAMENTO - EMPREGADOS	1.722,21 CR
Salários a Pagar	1.722,21 CR
ENCARGOS SOCIAIS A PAGAR	730,12 CR
FGTS a Pagar	174,94 CR
INSS a Recolher	555,18 CR
OBRIGAÇÕES TRIBUTÁRIAS	3.201,39 CR
IMPOSTOS E CONTRIBUIÇÃO S. RECEITAS	3.201,39 CR
DAS-Simples Nacional a Pagar	3.201,39 CR
PATRIMÔNIO LÍQUIDO	76.356,44 CR
CAPITAL SOCIAL	60.000,00 CR
CAPITAL SOCIAL REALIZADO	60.000,00 CR
Capital Social	60.000,00 CR
RESERVAS	16.356,44 CR
RESULTADO DO EXERCÍCIO	16.356,44 CR
Lucro do Exercício	16.356,44 CR

Araci, 27 de Maio de 2022.

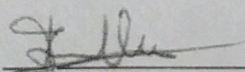

Fredson Mileno Bacelar de Carvalho
Técnico em contabilidade
CRC: 029170
CPF: 984.350.275-20

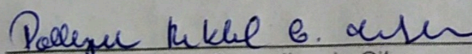

Pollyana Rakhel Carvalho da Silva
Diretor
RG: 1347195300 SSP/BA
CPF: 015.336.095-00

DEMONSTRAÇÃO DO RESULTADO DO EXERCÍCIO - [D.R.E.]

Empresa: EXECUTIVA ENGENHARIA LTDA

Período: 01/2021 à 12/2021

CNPJ: 38.420.184/0001-11

IE: isento

Data Registro: 11/09/2020

Número Registro: 29204783113

Receitas Brutas

Receita de Prestação Serviços

95.216,27 CR

95.216,27 CR

(-) Deduções

ISS Sobre Serviços

408,50 DB

408,50 DB

(-) Custos

(-) Despesas com Vendas

(-) Despesas Financeiras

Despesas Bancárias

240,00 DB

IOF Aplicações

1,88 DB

IRRF Aplicações

77,51 DB

Juros de Mora

7,09 DB

326,48 DB

Receitas Financeiras

Variação Monetária Ativa

18,40 CR

Receita de Aplicação Financeira

493,12 CR

511,52 CR

(-) Despesas Administrativas

(-) Despesas Gerais

Aviso Prévio/ Indenizações Trabalhistas

2.049,22 DB

Salários

6.140,08 DB

Pró Labore

5.700,00 DB

Décimo Terceiro

312,40 DB

Inss

2.857,61 DB

Fgts

516,18 DB

Crea

88,78 DB

Material de Consumo

48.385,28 DB

Despesas Diversas

8.304,59 DB

74.354,14 DB

(-) Outras Despesas Operacionais

DAS - Simples Nacional

4.282,23 DB

4.282,23 DB

Receitas não Operacionais

(-) Despesas não Operacionais

(-) Imposto de Renda

(-) Contribuição Social

LUCRO DRE - RESULTADO DO EXERCÍCIO.....

16.356,44 CR

Araci, 27 de Maio de 2022.

Fredson Mileno Bacelar de Carvalho
Técnico em contabilidade
CRC: 029170
CPF: 984.350.275-20

Pollyana Rakhele Carvalho da Silva
Diretor
RG: 1347195300 SSP/BA
CPF: 015.336.095-00



CONTRATO DE PRESTAÇÃO DE SERVIÇOS

DAS PARTES

Executiva Engenharia LTDA – CNPJ 38 420 184 0001 11

Rua Virgilio lima 46 Centro Araci BA

CONTRATADO.

Engenheiro Elétricista

João Walter Almeida Netto, inscrito no CPF sob o nº 010.768.395-41, CREA 0505649624 BA, residente na Rua Honorato Bonfim nº 335, bairro Pilão cep 44001-640 Feira de Santana-BA

CLÁUSULA PRIMEIRA - DO OBJETO

1.1 O presente contrato tem por objeto a prestação de serviços profissionais especializados em consultoria e análise na área elétrica por parte da CONTRATADA de acordo com os termos e condições detalhados neste contrato.

CLÁUSULA SEGUNDA - OBRIGAÇÕES DA CONTRATANTE

2.1 A CONTRATANTE deverá fornecer à CONTRATADA todas as informações necessárias à realização do serviço, devendo especificar os detalhes necessários à perfeita consecução do mesmo.

2.2 A CONTRATANTE é obrigada ainda a disponibilizar: (EPI'S ETC...)

2.3 A CONTRATANTE deverá efetuar o pagamento na forma e condições estabelecidas na cláusula quinta.

CLÁUSULA TERCEIRA - OBRIGAÇÕES DA CONTRATADA

3.1 A CONTRATADA deverá prestar os serviços solicitados pela CONTRATANTE conforme descritivo, especificações e prazos previstos no ANEXO I.

3.2 A CONTRATADA se obriga a manter absoluto sigilo sobre as operações, dados, estratégias, materiais, informações e documentos da CONTRATANTE, mesmo após a conclusão dos serviços ou do término da relação contratual.

3.3 Os contratos, informações, dados, materiais e documentos inerentes à CONTRATANTE ou a seus clientes deverão ser utilizados, pela CONTRATADA, por seus funcionários ou contratados, estritamente para cumprimento dos serviços solicitados pela CONTRATANTE, sendo VEDADO a comercialização ou utilização para outros fins.

3.4 Será de responsabilidade da CONTRATADA todo o ônus trabalhista, tributário e previdenciário referente ao período que perdurar a prestação do serviço objeto deste instrumento, ficando a CONTRATANTE isenta de qualquer obrigação em relação a eles.

3.5 A CONTRATADA deverá fornecer os respectivos documentos fiscais ou RPA'S (recibo de pagamento de autônomo), referente ao (s) pagamento (s) do presente instrumento.

CLÁUSULA QUARTA - DOS SERVIÇOS

4.1 A CONTRATADA atuará nos serviços contratados de acordo com as especificações descritas no ANEXO I, que passa ser parte integrante do presente contrato.

4.2 Os serviços terão início em dias corridos da assinatura do presente contrato.

CLÁUSULA QUINTA - DA AVALIAÇÃO DE PERFORMANCE

5.1 A execução dos serviços, objeto do presente contrato, passará por avaliações periódicas para fins de constatar o cumprimento dos indicadores de produtividade, abaixo indicados:

5.1.1 SEGURANÇA: Para fins de observância aos indicadores de segurança do presente contrato, mensalmente a CONTRATADA deve comprovar o uso regular de EPI'S ou quaisquer outros pedidos que tratem da segurança pessoal ou da regular prestação de serviço;

5.1.2 QUALIDADE: Para fins de observância aos indicadores de qualidade do presente contrato, mensalmente a CONTRATADA deve comprovar o cumprimento integral da prestação de serviço por meio de fotos ou qualquer outro meio estipulado pelo CONTRATANTE;

5.1.3 COMUNICAÇÃO: Para fins de observância aos indicadores de comunicação do presente contrato, mensalmente a CONTRATADA deve comprovar o uso eficiente dos materiais de comunicação (radio, celular etc..) ;

5.1.4 PONTUALIDADE: Para fins de observância aos indicadores de pontualidade do presente contrato, mensalmente a CONTRATADA deve comprovar o cumprimento integral do período mínimo fixado para desempenho da sua prestação de serviço;

CLÁUSULA SEXTA - DA EXCLUSIVIDADE

5.1 A CONTRATADA atuará **COM EXCLUSIVIDADE** em favor da CONTRATADA, NÃO podendo exercer sua atividade para outras empresas, ou efetuar negócios em nome e por conta própria, ainda que seja com terceiro não cliente da CONTRATANTE.

6.2 A CONTRATADA terá gerência integral na área de serviço que lhe é destinada, com TOTAL AUTONOMIA, devendo atender exclusivamente o cronograma firmado entre as partes.

CLÁUSULA SÉTIMA - DO PREÇO E DAS CONDIÇÕES DE PAGAMENTO

Em acordo com o contratado.

CLÁUSULA OITAVA - DO DESCUMPRIMENTO

8.1 O descumprimento de qualquer uma das cláusulas por qualquer parte, implicará na rescisão imediata deste contrato, não isentando a CONTRATADA de suas responsabilidades referentes ao zelo com informações e dados da CONTRATANTE.

CLÁUSULA NONA - DO PRAZO E VALIDADE

9.1 A CONTRATADA deverá realizar os serviços dentro dos prazos determinados no cronograma previsto no ANEXO I, sendo sua responsabilidade comunicar a impossibilidade de cumprimento, bem como os motivos para tal e o novo prazo previsto, estando em sua competência a capacidade para tal avaliação.

9.2 Este instrumento é válido pelo prazo de 1 ano, prorrogável por igual período, até a finalização do serviço, ora contratado, ou encerramento do contrato, não ficando as partes isentas de seus compromissos éticos.

CLÁUSULA DÉCIMA - DA RESCISÃO IMOTIVADA

10.1 Poderá o presente instrumento ser rescindido por qualquer das partes, em qualquer momento, sem que haja qualquer tipo de motivo relevante, respeitando-se um período mínimo de 30 dias, devendo então somente ser finalizadas e pagas as etapas que já estiverem em andamento.

CLÁUSULA DÉCIMA PRIMEIRA - DA OBSERVÂNCIA À LGPD

11.1 O CONTRATANTE declara expresso CONSENTIMENTO que o CONTRATADO irá coletar, tratar e compartilhar os dados necessários ao cumprimento do contrato, nos termos do Art. 7º, inc. V da LGPD, os dados necessários para cumprimento de obrigações legais, nos termos do Art. 7º, inc. II da LGPD, bem como os dados, se necessários para proteção ao crédito, conforme autorizado pelo Art. 7º, inc. V da LGPD.

11.2 Outros dados poderão ser coletados, conforme termo de consentimento específico.

CLÁUSULA DÉCIMA SEGUNDA - DAS DISPOSIÇÕES GERAIS

12.1 Fica pactuada a total inexistência de vínculo trabalhista entre as partes, excluindo as obrigações previdenciárias e os encargos sociais, não havendo entre CONTRATADA e CONTRATANTE qualquer tipo de relação de subordinação.

12.2 A contratação da CONTRATADA, cumpridas todas as formalidades legais

12.3 A tolerância, por qualquer das partes, com relação ao descumprimento de qualquer termo ou condição aqui ajustado, não será considerada como desistência em exigir o cumprimento de disposição nele contida, nem representará novação com relação à obrigação passada, presente ou futura, no tocante ao termo ou condição cujo descumprimento foi tolerado.

Araci/BA, 30 de
dezembro de 2021.



JOSÉ DIEGO SANTANA MOTA/CPF 033.745.145-10



**POLLYANA RAKHEL CARVALHO DA SILVA/CPF
015.366.095-00**

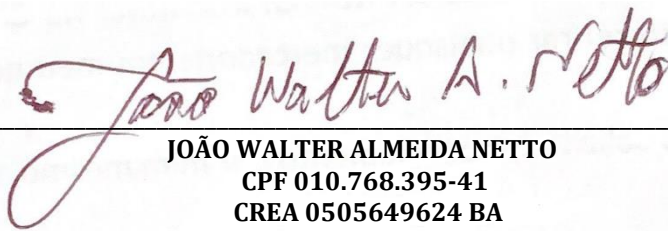

**JOÃO WALTER ALMEIDA NETTO
CPF 010.768.395-41
CREA 0505649624 BA**



CERTIDÃO DE REGISTRO E QUITAÇÃO
PESSOA JURIDICA
Lei Federal Nº 5194 de 24 de Dezembro de 1966

CREA-BA

Nº 139537/2022

Emissão: 05/05/2022

Validade: 31/03/2023

Chave: z1B9x

Conselho Regional de Engenharia e Agronomia da Bahia

CERTIFICAMOS que a Empresa mencionada encontra-se registrada neste Conselho, nos Termos da Lei 5.194/66, conforme os dados impressos nesta certidão. CERTIFICO, ainda, face ao estabelecido nos artigos 68 e 69 da referida Lei, que a pessoa jurídica mencionada, bem como seus responsáveis técnicos e membros do quadro técnico não se encontram em débito com as anuidades do CREA/BA.

Interessado(a)

Empresa: EXECUTIVA ENGENHARIA LTDA

CNPJ: 38.420.184/0001-11

Registro: 0010208011

Categoria: Matriz

Capital Social: R\$ 60.000,00

Data do Capital: 11/09/2020

Faixa: 2

Objetivo Social: SERVIÇOS DE ENGENHARIA CIVIL, SERVIÇOS DE DESENHO TÉCNICO RELACIONADOS À ENGENHARIA CIVIL, ATIVIDADES TÉCNICAS RELACIONADAS À ENGENHARIA CIVIL, INSTALAÇÃO ELÉTRICA EM BAIXA TENSÃO EM EDIFICAÇÕES, CONSTRUÇÃO DE EDIFÍCIOS, OBRAS DE URBANIZAÇÃO - RUAS, PRAÇAS E CALÇADAS, CONSTRUÇÃO DE REDES DE ABASTECIMENTO DE ÁGUA, COLETA DE ESGOTO E CONSTRUÇÕES EXCETO OBRAS DE IRRIGAÇÃO, MONTAGEM DE ESTRUTURAS METÁLICAS, OBRAS DE TERRAPLENAGEM, INSTALAÇÕES HIDRÁULICAS, SANITÁRIAS E DE GÁS, SERVIÇOS DE PINTURA DE EDIFÍCIOS, INSTALAÇÃO DE PORTAS, JANELAS, TETOS, DIVISÓRIAS E ARMÁRIOS EMBUTIDOS DE QUALQUER MATERIAL, APLICAÇÃO DE REVESTIMENTOS E DE RESINAS EM INTERIORES E EXTERIORES, OBRAS DE ACABAMENTO DA CONSTRUÇÃO CIVIL E OBRAS DE ENGENHARIA CIVIL.

Restrições Relativas ao Objetivo Social:

Endereço Matriz: RUA VIRGILIO OLIVEIRA LIMA, 46, ANDAR 1, CENTRO, ARACI, BA, 48760000

Tipo de Registro: DEFINITIVO (EMPRESA)

Data Inicial: 02/12/2020

Data Final: Indefinido

Registro Regional: 0001020903DDBA

Descrição

CERTIDÃO DE REGISTRO E QUITAÇÃO PESSOA JURIDICA

Informações / Notas

- A capacidade técnico-profissional da empresa é comprovada pelo conjunto dos acervos técnicos dos profissionais constantes de seu quadro técnico.
- Esta certidão perderá a validade, caso ocorra qualquer alteração posterior dos elementos cadastrais nela contidos

Última Anuidade Paga

Ano: 2022 (1/1)

Autos de Infração

Nada consta

Responsáveis Técnicos

Profissional: POLLYANA RAKHEL CARVALHO DA SILVA

Registro: 0516908634

CPF: 015.336.095-00

Data Início: 02/12/2020

Data Fim: Indefinido

Data Fim de Contrato: Indefinido

Títulos do Profissional:

ENGENHEIRA CIVIL

Atribuição: Artigo 7.º da Lei n.º 5.194/66, combinado com os artigos 28 e 29 do Decreto Federal 23.569/33 e Art. 7º da Resolução 218/73 do CONFEA e Art. 5º § 2º da Resolução 1.073/16, com restrições das atividades 1, 2, 3, 4, 6 e 8, referente a pontes, aeroportos e barragens.

Tipo de Responsabilidade: RESPONSÁVEL TÉCNICO





Certidão de Acervo Técnico - CAT
Resolução Nº 1025 de 30 de Outubro de 2009

CREA-BA

CAT COM REGISTRO DE ATESTADO

89718/2021

Atividade concluída

Conselho Regional de Engenharia e Agronomia da Bahia

CERTIFICAMOS, em cumprimento ao disposto na Resolução nº 1.025, de 30 de outubro de 2009, do Confea, que consta dos assentamentos deste Conselho Regional de Engenharia e Agronomia da Bahia - Crea-BA, o Acervo Técnico do profissional **POLLYANA RAKHEL CARVALHO DA SILVA** referente à(s) Anotação(ões) de Responsabilidade Técnica - ART abaixo discriminada(s):

Profissional: **POLLYANA RAKHEL CARVALHO DA SILVA**
Registro: **3000059773BA** RNP: **0516908634**
Título profissional: ENGENHEIRA CIVIL

Número da ART: **BA20210499807** Tipo de ART: OBRA / SERVIÇO Registrada em: 13/04/2021 Baixada em: 13/04/2021
Forma de registro: SUBSTITUIÇÃO POR ERRO DE DIGITAÇÃO Participação técnica: INDIVIDUAL
Empresa contratada:

Contratante: **OSANA LOPES DE CARVALHO** CPF/CNPJ: **470.501.875-34**
Endereço do contratante: RUA Calçada 21 de Abril Nº: 48
Complemento: Comércio Casa das Noivas Bairro: Centro
Cidade: ARACI UF: BA CEP: 48760000
Contrato: 08.2019 Celebrado em: 02/07/2019
Valor do contrato: R\$ 3.000,00 Tipo de contratante: Pessoa Física
Ação institucional: NENHUMA - NAO OPTANTE
Endereço da obra/serviço: RUA Narcísio Conceição Santana Nº: s/n
Complemento: Loteamento casa bela Bairro: centro
Cidade: ARACI UF: BA CEP: 48760000
Data de início: 10/07/2019 Conclusão efetiva: 10/07/2020
Finalidade: Residencial
Proprietário: OSANA LOPES DE CARVALHO CPF/CNPJ: 470.501.875-34

Atividade Técnica: **12 - Execução** CONSTRUÇÃO CIVIL - CONSTRUÇÃO > ESTRUTURAS E CONCRETOS > #109 - ESTRUTURA DE CONCRETO ARMADO 24 - Projeto 250.00 METRO QUADRADO; **12 - Execução** CONSTRUÇÃO CIVIL - ATIVIDADES PROFISSIONAIS, CIENTÍFICAS E TÉCNICAS > SERVIÇOS TÉCNICOS PROFISSIONAIS > #181 - REDE HIDRO-SANITARIA 24 - Projeto 250.00 METRO QUADRADO; **12 - Execução** ELÉTRICA - ELETRICIDADE GÁS E OUTROS > UTILIZAÇÃO DE ENERGIA ELETRICA > #319 - INST.ELETR.EM BAIXA TENSÃO P/FINS RESID./COMERC. 24 - Projeto 250.00 METRO QUADRADO; **12 - Execução** CONSTRUÇÃO CIVIL - CONSTRUÇÃO > EDIFICAÇÕES DE ALVENARIA > #84 - EDF. DE ALVENARIA PARA FINS RESIDENCIAIS 111 - Execução de Obra Técnica 250.00 METRO QUADRADO; **12 - Execução** CONSTRUÇÃO CIVIL - CONSTRUÇÃO > EDIFICAÇÕES DE ALVENARIA > #84 - EDF. DE ALVENARIA PARA FINS RESIDENCIAIS 24 - Projeto 250.00 METRO QUADRADO;

Observações

Edificação com vigas, pilares e laje em concreto armado. Paredes em alvenaria cerâmica. Térreo e 1º andar.

Informações Complementares

- COM EXCEÇÃO DE SERVIÇOS REFERENTES À ROÇAGEM E CAPINA POR EXTRAPOLAR AS ATRIBUIÇÕES DA PROFISSIONAL REQUERENTE.
- CONSIDERAR COMO OS SERVIÇOS EXECUTADOS APENAS NO ÂMBITO DA ENGENHARIA CIVIL.
- CONSIDERAR COMO OS SERVIÇOS REFERENTES ÀS INSTALAÇÕES ELÉTRICAS APENAS EM BAIXA TENSÃO NO ÂMBITO DA EDIFICAÇÃO.
- ESTA CERTIDÃO É PARA FIM EXCLUSIVO DE ACERVO TÉCNICO E NÃO ACRESCENTA QUALQUER ATRIBUIÇÃO ÀS ORIGINARIAMENTE CONSIGNADAS NO REGISTRO DO PROFISSIONAL NO CREA, SENDO VEDADA QUALQUER EXTRAPOLAÇÃO, NOS TERMOS DA ALÍNEA 'b' DO ARTIGO 6º DA LEI 5.194 DE 24 DE DEZEMBRO DE 1996.





Certidão de Acervo Técnico - CAT
Resolução Nº 1025 de 30 de Outubro de 2009

Conselho Regional de Engenharia e Agronomia da Bahia

CREA-BA

CAT COM REGISTRO DE ATESTADO

89718/2021

Atividade concluída

CERTIFICAMOS, finalmente, que se encontra vinculado à presente Certidão de Acervo Técnico – CAT, o atestado contendo 14 folha(s), expedido pelo contratante da obra/serviço, a quem cabe a responsabilidade pela veracidade e exatidão das informações nele constantes.

Certidão de Acervo Técnico nº 89718/2021

14/04/2021, 20:02

c522Y

A Certidão de Acervo Técnico (CAT) à qual o atestado está vinculado constituirá prova da capacidade técnico-profissional da pessoa jurídica somente se o responsável técnico indicado estiver ou venha a ser integrado ao seu quadro técnico por meio de declaração entregue no momento da habilitação ou da entrega de propostas.

A falsificação deste documento constitui-se em crime previsto no Código Penal Brasileiro, sujeitando o(a) autor(a) à respectiva ação penal.

Certificamos que se encontra vinculado à presente CAT o atestado apresentado em cumprimento à Lei nº 8.666/93, expedido pela pessoa jurídica contratante, a quem cabe a responsabilidade pela veracidade e exatidão das informações nele constantes. É de responsabilidade deste Conselho a verificação da atividade profissional em conformidade com a Lei nº 5.194/66 e Resoluções do Conselho Federal de Engenharia e Agronomia - CONFEA.

Esta certidão perderá a validade, caso ocorra qualquer alteração posterior dos elementos cadastrais nela contidos.

A autenticidade desta Certidão pode ser verificada em: <http://crea-ba.sitac.com.br/publico/>, com a chave: c522Y



Atestado de Realização de obra

Atesto para fins de comprovação que a Engenheira Pollyana Rakhel Carvalho da Silva elaborou os projetos arquitetônicos, estrutural e elétrico e executou obra residencial (térreo e 1º andar), conforme consta no Laudo Técnico 001/2021, elaborado pelo Engenheiro Roberto Ferreira Sampaio Júnior, sob ART de Nº BA20210495270.

Dados da Obra:

ART nº BA20190110900.

Profissional contratado: Pollyana Rakhel Carvalho da Silva

Registro CREA: nº 051690863-4

Pessoa física contratante: Osana Lopes de Carvalho

CPF: 470.501.875-34

Período de execução: 10/07/2019 a 10/07/2020

Endereço da Obra: Rua Narcísio Conceição Santana, s/n. Bairro Centro – Araci BA. CEP: 48760-000. Complemento: Loteamento casa bela

Descrição das atividades desenvolvidas:

Todas as informações referentes aos serviços estão disponíveis no Laudo técnico 001/2021.

Araci, 12 de Abril de 2021.

Osana Lopes de Carvalho

Osana Lopes de Carvalho

Este documento encontra-se registrado no Conselho Regional de Engenharia e Agronomia da Bahia, vinculado à Certidão nº 89718/2021, emitida em 14/04/2021



Certidão nº 89718/2021
14/04/2021, 20:41
Chave de Impressão: c522Y

O documento neste ato registrado foi emitido em 13/04/2021 e contém 14 folhas





Laudo Técnico – Recebimento de obra devido à sua conclusão

Roberto Ferreira Sampaio Júnior, Engenheiro Civil, registrado no CREA BA sob o nº 80982-D BA, vem por meio deste documento, apresentar seu parecer técnico em relação à Execução de Prédio Residencial (térreo e primeiro andar) da proprietária Osana Lopes de Carvalho portadora do CPF 470.501.875-34.

A referida obra foi executada, isto é realizada, pela Engenheira Civil Pollyana Rakhel Carvalho da Silva, sob Anotação de Responsabilidade Técnica (ART) Nº BA20190110900.

O presente laudo apoia-se na norma ABNT NBR 13752 – Perícias de engenharia na construção civil, e possui objetivo de verificação/constatação do padrão construtivo, para recebimento de obra, após conclusão. Sua condição específica está ligada à vistoria e análise documental do imóvel (projetos, memorial descritivo e relatórios técnicos construtivos – realizados pela executora da obra). O presente laudo está vinculado a ART Nº BA20210495270. Conforme anexo.

1 - Considerações preliminares

1.1 – Finalidade

Este documento tem a finalidade de relatar o histórico construtivo, bem como analisar a qualidade de execução da obra e dos serviços de forma geral, tais como: levante de alvenaria, emboço/reboco, pintura, revestimento cerâmico, execução de parede 3D em gesso, instalação de vidros, execução de escadas, instalação de louças sanitárias e instalação elétrica de baixa tensão, visando verificar a aderência da construção ao projeto arquitetônico.

A edificação fica localizada na Rua Narcísio Conceição Santana, s/n – Loteamento Casa Bela – centro, cidade Araci – Bahia – CEP 48760-000.

Foi realizada uma vistoria *in-loco* em 22 de março de 2021, visando examinar as condições construtivas (padrão utilizado), com descrição minuciosa dos elementos que as constituem.

2 – Características do Edifício objeto do presente estudo:

Roberto Ferreira S. Júnior
Eng. Civil
CREA-BA 80982/D

Laudo Técnico 001/2021 Rev. 01	Abril/2021
Elaborador: Eng.º Roberto Ferreira	CREA 80982-D BA

Este documento encontra-se registrado no Conselho Regional de Engenharia e Agronomia da Bahia, vinculado à Certidão nº 89718/2021, emitida em 14/04/2021



Certidão nº 89718/2021
14/04/2021, 20:41

Chave de Impressão: c522Y

O documento neste ato registrado foi emitido em 13/04/2021 e contém 14 folhas



Edificação para fins residenciais, composta de Térreo e 1ª andar, o terreno possui uma área de 250m². A edificação possui pé direito de 2,70 m.

Fundação: executada em fundação tipo sapata e vigas baldrame em concreto armado FCK de 25Mpa e aço CA50 de 10 mm.

Estruturas: Os pilares, vigas e lajes, foram executadas em concreto armado com FCK de 25Mpa, apresenta-se em boas condições, sem presença de bicheiras ou eflorescências, que demonstrem elevados graus de porosidade ou ineficiência no controle de água/cimento.

Fechamentos/alvenarias: Os fechamentos foram realizados com bloco cerâmico com dimensões de 11,5x19x29 cm, com junta de 01 cm. Os elementos de vedação apresentam-se em boas condições, com prumo testado e demonstrando uma boa verticalidade.

Cobertura: Realizada em tesouras de madeira Massaranduba e telhas cerâmicas tipo colonial 48 cm x 20 cm x 15 cm, com inclinação de 30%.

Revestimento: As áreas molhadas (lavabo, banheiro da suíte, banheiro social, área de serviço e cozinha), foram executadas em revestimento nas paredes, até o nível do forro de gesso. Os revestimentos apresentam boa qualidade, não demonstrando absorção de água desde o período instalado. Os revestimentos possuem a mesma coloração, evidenciando também boa qualidade de fabricação. Foi realizado teste para verificar partes ocas e não foi localizada essa anomalia, assim como, não há peças trincadas.

Pisos cerâmicos: Os pisos dos cômodos - salas, cozinha e quarto são em porcelanato Elizabeth 84 x84 cm, e se apresentam em boas condições de instalação, não apresentam manchas e mostram uniformidade no tamanho e na espessura. A especificação técnica do produto evidencia sua alta resistência mecânica e baixa porosidade.

Escadas: A escada construída em viga central (concreto armado FCK 25 Mpa). A viga apresenta-se em bom estado de acabamento, sem fissuras ou segregação do concreto (bicheiras). O piso da escada possui acabamento em granito preto, sem fissuras. Os espelhos apresentam-se uniformes, portanto, confortável para os usuários.

Granitos e soleiras: Existem instalações em granitos no balcão, pia de pratos, bancada dos banheiros, escada (piso) e soleiras.

Guarda corpo: Em aço cromado e vidro de espessura de 10 mm

Esquadrias (janelas e portas): Porta em madeira de Lei, caixa e alisares das janelas em madeira de lei, janelas em vidro de espessura de 10 mm;

Roberto Ferreira S. Júnior
Eng. Civil
CREA-BA 80982/D

<i>Laudo Técnico 001/2021 Rev. 01</i>	<i>Abril/2021</i>
<i>Elaborador: Eng.º Roberto Ferreira</i>	<i>CREA 80982-D BA</i>

Este documento encontra-se registrado no Conselho Regional de Engenharia e Agronomia da Bahia, vinculado à Certidão nº 89718/2021, emitida em 14/04/2021



Certidão nº 89718/2021
14/04/2021, 20:41

Chave de Impressão: c522Y

O documento neste ato registrado foi emitido em 13/04/2021 e contém 14 folhas



Pintura: A pintura dos ambientes internos foi realizada em tinta látex PVA (acetato de polivinila). De acordo com as especificações técnicas do fabricante, o produto oferece resistência ao mofo e em alta durabilidade. Foi utilizada no acabamento fosco.

Instalações de louças sanitárias: instalação de bacia sanitária e lavatórios para mãos no lavabo, em um banheiro de suíte e em um banheiro social.

Drenagem pluvial: Composta por chapa galvanizada central (telhados de 2 águas) e descida em tubo de PVC de diâmetro interno de 100 mm;

Drenagem sanitária: caixa de gordura 0,80 X 0,80m (possui parede separadora) e está conectada a caixa de passagem (possibilitar a mudança de direção);

Instalações elétricas: O projeto elétrico foi efetuado de acordo com as normas vigentes NBR5410, dimensionamento correto e personalizado conforme necessidade do cliente, proporcionando menor custo e facilitando eventuais manutenções. Circuitos distribuídos separadamente e com proteção individualizada (disjuntores). Iluminação, TUGs, TUEs e equipamentos que demandam maior carga têm suas respectivas proteções individualizadas;

Aterramento: Malha de aterramento em formato triangular, 03 hastes de 16x2400 mm;

Aterramento do Padrão concessionário (quadro de alimentação) - Haste 16x2400 mm

Padrão concessionário (quadro de alimentação) - Baseada nas normas Coelba 0021 e 0022.

Armários: Em chapa de MDP de 08mm na cor branca e parte frontal em laminado madeirado.

A Tabela 1 apresenta os quantitativos levantados em projetos e confirmados em campo, referente à execução da referida obra.

Serviços	Qtd
Execução de Obra de alvenaria para fins diversos	250 m2
Limpeza, roçagem e capina de terreno	250 m2
Escavação manual de valas	9,99 m3
Execução de formas para pilares e vigas	196,79 m2
Execução de concreto armado para fundação 20 MPA	10,52 m3
Execução de concreto armado para pilares, vigas e lajes	19,80 m3
Laje pré moldada h=8 cm para forro com capa de concreto	108,34 m2
Execução de Muro em alvenaria com fundação baldrame e pilares de amarração	168,60 m2

<i>Lauda Técnico 001/2021 Rev. 01</i>	<i>Abril/2021</i>
<i>Elaborador: Eng.º Roberto Ferreira</i>	<i>CREA 80982-D BA</i>

Roberto Ferreira S. unior
Eng.º Civil
CREA-BA 80982/D

Este documento encontra-se registrado no Conselho Regional de Engenharia e Agronomia da Bahia, vinculado à Certidão nº 89718/2021, emitida em 14/04/2021



Certidão nº 89718/2021
14/04/2021, 20:41

Chave de Impressão: c522Y

O documento neste ato registrado foi emitido em 13/04/2021 e contém 14 folhas



Execução Levante de Alvenaria de bloco cerâmica 8 furos	308,20 m2
Execução de chapisco, emboço e reboco	308,20 m2
Instalação de portas e esquadrias de vidro	06unid
Instalação de piso cerâmico (térreo e superior)	204,94 m2
Execução de forro em gesso áreas internas(térreo)	103,27 m2
Instalação elétrica: Passagem de cabos, instalação de luminárias e tomadas – casa padrão médio	505 m
Execução de barramento elétrico e quadro de distribuição	01 und
Execução de aterramento padrão concessionária (entrada de energia)	01 und
Pintura interna	308,20 m2
Instalação de louças sanitárias (pias e bacias sifonadas com caixa acoplada)	06und
Limpeza de reservatório de água cap. 10 m3	01 und
Limpeza de caixa de gordura existente 0,50X 0,60X0,50 m	02 und

O Projeto arquitetônico é parte integrante desse Laudo (anexo).

3 – Histórico apresentado

Os relatórios técnicos realizados pelo responsável pela execução/coordenação da obra foram consultados, com objetivos de verificar os registros das etapas construtivas e identificar possíveis anomalias.



Figura 01 – Finalização de laje pré-moldada e capa de concreto armado

Roberto Ferreira S. Júnior
Eng. Civil
CREA-BA 80982/D

Laudo Técnico 001/2021 Rev. 01	Abril/2021
Elaborador: Eng.º Roberto Ferreira	CREA 80982-D BA

Este documento encontra-se registrado no Conselho Regional de Engenharia e Agronomia da Bahia, vinculado à Certidão nº 89718/2021, emitida em 14/04/2021



Certidão nº 89718/2021
14/04/2021, 20:41

Chave de Impressão: c522Y

O documento neste ato registrado foi emitido em 13/04/2021 e contém 14 folhas





Figura 02 - Marcação de alvenaria – 1º andar



Figura 03 – Execução de escada em viga central (aguardando tempo de cura para retirar forma)

Roberto Ferreira S. Júnior
Eng. Civil
CREA-BA 80982/D

Laudo Técnico 001/2021 Rev. 01	Abril/2021
Elaborador: Eng.º Roberto Ferreira	CREA 80982-D BA

Este documento encontra-se registrado no Conselho Regional de Engenharia e Agronomia da Bahia, vinculado à Certidão nº 89718/2021, emitida em 14/04/2021

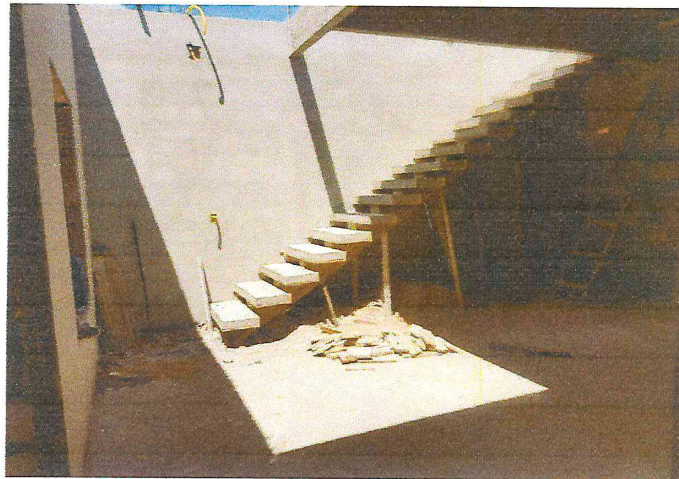

Certidão nº 89718/2021
14/04/2021, 20:41
Chave de Impressão: c522Y

O documento neste ato registrado foi emitido em 13/04/2021 e contém 14 folhas





Figura 04 – Revestimento argamassado em alvenaria de cerâmica e contrapiso nivelador



Figura 05 – Contrapiso em bom aspecto e revestimento argamassado nas alvenarias com um bom acabamento

Roberto Ferreira S. Júnior
Eng. Civil
CREA-BA 80982/D

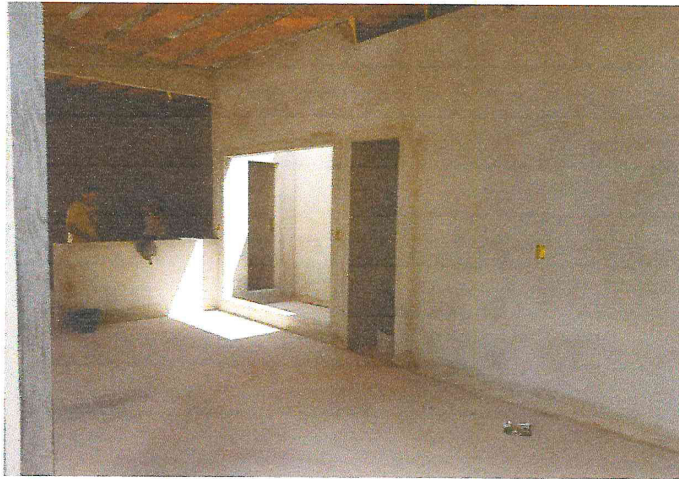
Lauda Técnico 001/2021 Rev. 01	Abril/2021
Elaborador: Eng.º Roberto Ferreira	CREA 80982-D BA

Este documento encontra-se registrado no Conselho Regional de Engenharia e Agronomia da Bahia, vinculado à Certidão nº 89718/2021, emitida em 14/04/2021



Certidão nº 89718/2021
14/04/2021, 20:41
Chave de Impressão: c522Y

O documento neste ato registrado foi emitido em 13/04/2021 e contém 14 folhas





Figura 06 – Pilares e vigas bem executadas, aspecto liso, demonstra que não houve segregação do concreto durante a concretagem.



Figura 07 – Acabamento do Jardim de inverno – Arestamento do vão em condições satisfatórias

Roberto Ferreira S. Júnior
Eng. Civil
CREA-BA 80982/D

<i>Lauda Técnico 001/2021 Rev. 01</i>	<i>Abril/2021</i>
<i>Elaborador: Eng.º Roberto Ferreira</i>	<i>CREA 80982-D BA</i>

Este documento encontra-se registrado no Conselho Regional de Engenharia e Agronomia da Bahia, vinculado à Certidão nº 89718/2021, emitida em 14/04/2021

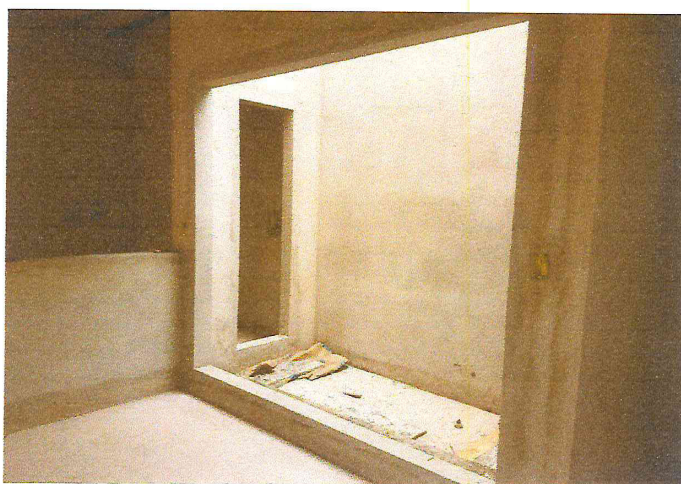

Certidão nº 89718/2021
14/04/2021, 20:41

Chave de Impressão: c522Y

O documento neste ato registrado foi emitido em 13/04/2021 e contém 14 folhas





Figura 08 - Área de serviço: Revestimento argamassado (reboco) realizado até altura do forro de gesso (acabamento em condições satisfatórias).

De maneira geral, as imagens e textos consultados, demonstram aspectos satisfatórios, no quesito estrutural e em relação ao acabamento. Corroborando assim, para a aceitabilidade da obra.

Identifica-se que a coordenação da obra seguiu as Normas relacionadas a edificações habitacionais, conforme abaixo:

NBR 15.575 – Edificações habitacionais – Norma de Desempenho.

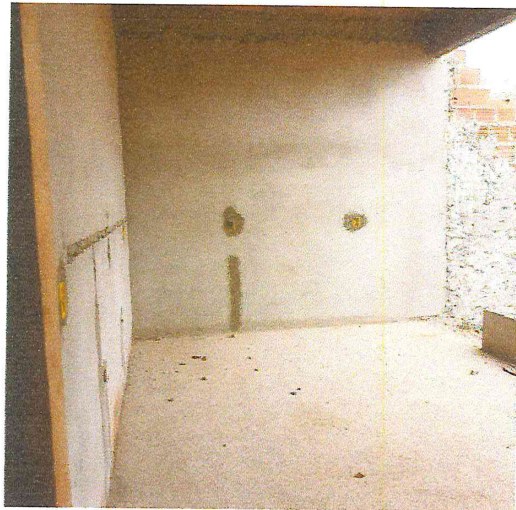
NBR 14.931 – Execução de estrutura de concreto – Procedimento

NBR 8160 – Sistemas prediais de esgoto sanitário – Projeto e execução;

NBR 14.718 – Guarda corpos para edificação

Após vistoria realizada em 22/03/2021, há evidências suficientes para a aceitabilidade da obra. Conforme registros abaixo:

<i>Lauda Técnico 001/2021 Rev. 01</i>	<i>Abril/2021</i>
<i>Elaborador: Eng.º Roberto Ferreira</i>	<i>CREA 80982-D BA</i>

Roberto Ferreira S. Júnior
Eng.º Civil
CREA-BA 80982/D

Este documento encontra-se registrado no Conselho Regional de Engenharia e Agronomia da Bahia, vinculado à Certidão nº 89718/2021, emitida em 14/04/2021



Certidão nº 89718/2021
14/04/2021, 20:41
Chave de Impressão: c522Y

O documento neste ato registrado foi emitido em 13/04/2021 e contém 14 folhas





Figura 09–Fachada – Vista frontal



Figura 10–Garagem/Entrada principal

Roberto Ferreira S. Júnior
Eng.º Civil
CREA-BA 80982/D

Laudo Técnico 001/2021 Rev. 01	Abril/2021
Elaborador: Eng.º Roberto Ferreira	CREA 80982-D BA

Este documento encontra-se registrado no Conselho Regional de Engenharia e Agronomia da Bahia, vinculado à Certidão nº 89718/2021, emitida em 14/04/2021



Certidão nº 89718/2021
14/04/2021, 20:41

Chave de Impressão: c522Y

O documento neste ato registrado foi emitido em 13/04/2021 e contém 14 folhas





Figura 11—Cozinha (Detalhes do balcão americano e armários instalados)



Figura 12—Cozinha/Sala de Jantar (iluminação concluída)

Roberto Ferreira S. Júnior
Eng.º Civil
CREABA 80982/D

<i>Lauda Técnico 001/2021 Rev. 01</i>	<i>Abril/2021</i>
<i>Elaborador: Eng.º Roberto Ferreira</i>	<i>CREA 80982-D BA</i>

Este documento encontra-se registrado no Conselho Regional de Engenharia e Agronomia da Bahia, vinculado à Certidão nº 89718/2021, emitida em 14/04/2021



Certidão nº 89718/2021
14/04/2021, 20:41
Chave de Impressão: c522Y

O documento neste ato registrado foi emitido em 13/04/2021 e contém 14 folhas





Figura 13- Sala de Jantar (Detalhes – jardim de inverno)



Figura 14—Sala de Estar (Detalhes escadas concluída – inclusive corrimão e guarda corpo)

Roberto Ferreira S. Júnior
Eng.º Civil
CREA-BA 80982/D

<i>Lauda Técnico 001/2021 Rev. 01</i>	<i>Abril/2021</i>
<i>Elaborador: Eng.º Roberto Ferreira</i>	<i>CREA 80982-D BA</i>

Este documento encontra-se registrado no Conselho Regional de Engenharia e Agronomia da Bahia, vinculado à Certidão nº 89718/2021, emitida em 14/04/2021



Certidão nº 89718/2021
14/04/2021, 20:41

Chave de Impressão: c522Y

O documento neste ato registrado foi emitido em 13/04/2021 e contém 14 folhas





Figura 15—Sala de estar concluída (pintura, piso e iluminação)



Figura 16—Suíte concluída (piso, armários, iluminação e pintura)

Roberto Ferreira S. Júnior
Eng. Civil
CREA-BA 80982/D

<i>Lauda Técnico 001/2021 Rev. 01</i>	<i>Abril/2021</i>
<i>Elaborador: Eng.º Roberto Ferreira</i>	<i>CREA 80982-D BA</i>

Este documento encontra-se registrado no Conselho Regional de Engenharia e Agronomia da Bahia, vinculado à Certidão nº 89718/2021, emitida em 14/04/2021



Certidão nº 89718/2021
14/04/2021, 20:41
Chave de Impressão: c522Y

O documento neste ato registrado foi emitido em 13/04/2021 e contém 14 folhas





Figura 17 – Área de serviço e quintal (duas fileiras de cerâmica foram retiradas para ajustar tubulação de esgoto, isto é, melhorar sua inclinação).

4. Conclusões e considerações finais:

“Declaro que o presente laudo está em conformidade com a ABNT NBR 13752, e que depois de vistoriado a edificação, verifica que se encontra concluída, estando em perfeitas condições de uso, garantindo total estabilidade, conforto, salubridade e habitabilidade, e confirmo que a edificação foi executada conforme o projeto apresentado em anexo”.

Roberto Ferreira Sampaio Júnior

Roberto Ferreira Sampaio Júnior

CREA 80982 – D BA

Roberto Ferreira S. Júnior
Eng. Civil
CREA BA 80982/D

Laudo Técnico 001/2021 Rev. 01	Abril/2021
Elaborador: Eng.º Roberto Ferreira	CREA 80982-D BA

Este documento encontra-se registrado no Conselho Regional de Engenharia e Agronomia da Bahia, vinculado à Certidão nº 89718/2021, emitida em 14/04/2021



Certidão nº 89718/2021
14/04/2021, 20:41
Chave de Impressão: c522Y

O documento neste ato registrado foi emitido em 13/04/2021 e contém 14 folhas





ATESTADO DE PRESTAÇÃO DE SERVIÇOS

P DE P MAGAZINE, inscrito no CNPJ 21.844.992/0001-03, com sede na Rua Fortaleza, 76, Itinga, Lauro de Freitas – Bahia, atesta, para os devidos fins, que o Sr. João Walter Almeida Netto, inscrito no CPF sob o nº 010.768.395-41, CREA 0505649624 BA, residente na Rua Honorato Bonfim nº 335, Bairro Pilão CEP: 44001-640. Feira de Santana-BA, prestou serviços de manutenção elétrica em nosso estabelecimento.

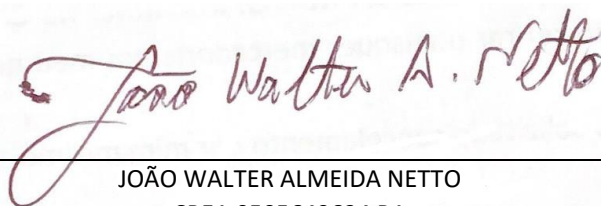

JOÃO WALTER ALMEIDA NETTO
CREA 0505649624 BA

Lauro de Freitas, 24 de Janeiro de 2020.



Pablo de Paula Carvalho da Silva
CPF nº 015.305.045-46

Lauro de Freitas, Rua Fortaleza, 76, Itinga, Bahia. CEP 42.700-000

P. de P. C. Silva Magazine – ME
CNPJ nº 21.844.992/0001-03
Rua Fortaleza, nº 76, Itinga, Lauro de Freitas-BA CEP 42.700-000



CERTIDÃO DE REGISTRO E QUITAÇÃO
PESSOA JURIDICA
 Lei Federal Nº 5194 de 24 de Dezembro de 1966

CREA-BA

Nº 73730/2020
Emissão: 04/12/2020
Validade: 31/03/2021
Chave: 3c32Y

Conselho Regional de Engenharia e Agronomia da Bahia

CERTIFICAMOS que a Empresa mencionada encontra-se registrada neste Conselho, nos Termos da Lei 5.194/66, conforme os dados impressos nesta certidão. CERTIFICO, ainda, face ao estabelecido nos artigos 68 e 69 da referida Lei, que a pessoa jurídica mencionada, bem como seus responsáveis técnicos e membros do quadro técnico não se encontram em débito com as anuidades do CREA/BA.

Interessado(a)

Empresa: EXECUTIVA ENGENHARIA LTDA

CNPJ: 38.420.184/0001-11

Registro: 0010208011

Categoria: Matriz

Capital Social: R\$ 60.000,00

Data do Capital: 11/09/2020

Faixa: 2

Objetivo Social: SERVIÇOS DE ENGENHARIA CIVIL, SERVIÇOS DE DESENHO TÉCNICO RELACIONADOS À ENGENHARIA CIVIL, ATIVIDADES TÉCNICAS RELACIONADAS À ENGENHARIA CIVIL, INSTALAÇÃO ELÉTRICA EM BAIXA TENSÃO EM EDIFICAÇÕES, CONSTRUÇÃO DE EDIFÍCIOS, OBRAS DE URBANIZAÇÃO - RUAS, PRAÇAS E CALÇADAS, CONSTRUÇÃO DE REDES DE ABASTECIMENTO DE ÁGUA, COLETA DE ESGOTO E CONSTRUÇÕES EXCETO OBRAS DE IRRIGAÇÃO, MONTAGEM DE ESTRUTURAS METÁLICAS, OBRAS DE TERRAPLENAGEM, INSTALAÇÕES HIDRÁULICAS, SANITÁRIAS E DE GÁS, SERVIÇOS DE PINTURA DE EDIFÍCIOS, INSTALAÇÃO DE PORTAS, JANELAS, TETOS, DIVISÓRIAS E ARMÁRIOS EMBUTIDOS DE QUALQUER MATERIAL, APLICAÇÃO DE REVESTIMENTOS E DE RESINAS EM INTERIORES E EXTERIORES, OBRAS DE ACABAMENTO DA CONSTRUÇÃO CIVIL E OBRAS DE ENGENHARIA CIVIL.

Restrições do Objetivo Social:

Endereço Matriz: RUA VIRGILIO OLIVEIRA LIMA, 46, ANDAR 1, CENTRO, ARACI, BA, 48760000

Tipo de Registro: DEFINITIVO (EMPRESA)

Data Inicial: 02/12/2020

Data Final: Indefinido

Registro Regional: 0001020903DDBA

Descrição

CERTIDÃO DE REGISTRO E QUITAÇÃO PESSOA JURIDICA

Informações / Notas

- A capacidade técnico-profissional da empresa é comprovada pelo conjunto dos acervos técnicos dos profissionais constantes de seu quadro técnico.
- Esta certidão perderá a validade, caso ocorra qualquer alteração posterior dos elementos cadastrais nela contidos

Última Anuidade Paga

Ano: 2020 (1/1)

Autos de Infração

Nada consta

Responsáveis Técnicos

Profissional: POLLYANA RAKHEL CARVALHO DA SILVA

Registro: 0516908634

CPF: 015.336.095-00

Data Início: 02/12/2020

Data Fim: Indefinido

Data Fim de Contrato: Indefinido

Títulos do Profissional:

ENGENHEIRA CIVIL

Atribuição: Artigo 7.º da Lei n.º 5.194/66, combinado com os artigos 28 e 29 do Decreto Federal 23.569/33 e Art. 7º da Resolução 218/73 do CONFEA e Art. 5º § 2º da Resolução 1.073/16, com restrições das atividades 1, 2, 3, 4, 6 e 8, referente a pontes, aeroportos e barragens.

Tipo de Responsabilidade: RESPONSÁVEL TÉCNICO





Cadastro Nacional de Condenações Cíveis por Ato de Improbidade Administrativa e Inelegibilidade

Conselho Nacional de Justiça - CNJ

Visitante [Sair](#)

Consulta de Pessoa(s)

Esfera:

Tipo pessoa: ☐ Ambos ☒ Jurídica ☐ Física

CPF/CNPJ: (Este campo só deve conter números)

Nome da Pessoa:

☐ Não sou um robô

reCAPTCHA
[Privacidade](#) - [Termos](#)

Nome Pessoa	CPF/CNPJ	Núm. Processo
Nenhum Requerido encontrado.		



Cadastro Nacional de Condenações Cíveis por Ato de Improbidade Administrativa e Inelegibilidade

Conselho Nacional de Justiça - CNJ

Visitante Sair

Consulta de Pessoa(s)

Esfera:

Tipo pessoa: ☐ Ambos ☐ Jurídica ☒ Física

CPF/CNPJ: (Este campo só deve conter números)

Nome da Pessoa:



Não sou um robô

reCAPTCHA
[Privacidade](#) - [Termos](#)

Pesquisar

Gerar Certidão Negativa

Nome Pessoa

CPF/CNPJ

Núm. Processo

Nenhum Requerido encontrado.

FILTROS APLICADOS:

CPF / CNPJ: 38420184000111

LIMPAR

Data da consulta: 27/05/2022 14:14:43

Data da última atualização: 27/05/2022 12:00:04

DETALHAR	CNPJ/CPF DO SANCIONADO	NOME DO SANCIONADO	UF DO SANCIONADO	ÓRGÃO/ENTIDADE SANCIONADORA	TIPO DA SANÇÃO	DATA DE PUBLICAÇÃO DA SANÇÃO	QUANTIDADE
Nenhum registro encontrado							

FILTROS APLICADOS:

CPF / CNPJ: 01533609500

LIMPAR

Data da consulta: 27/05/2022 14:14:43

Data da última atualização: 27/05/2022 12:00:04

DETALHAR	CNPJ/CPF DO SANCIONADO	NOME DO SANCIONADO	UF DO SANCIONADO	ÓRGÃO/ENTIDADE SANCIONADORA	TIPO DA SANÇÃO	DATA DE PUBLICAÇÃO DA SANÇÃO	QUANTIDADE
Nenhum registro encontrado							

REPÚBLICA FEDERATIVA DO BRASIL
MINISTÉRIO DAS CIDADES
DEPARTAMENTO NACIONAL DE TRÂNSITO
CARTEIRA NACIONAL DE HABILITAÇÃO

INTERPRINT LTDA.

VÁLIDA EM TODO
O TERRITÓRIO NACIONAL

1288792405

NOME
POLLYANA RAKHEL CARVALHO DA SILVA



DOC. IDENTIDADE / ÓRG. EMISSOR / UF
1347195300 SSP BA

CPF DATA NASCIMENTO
015.336.095-00 27/05/1992

FILIAÇÃO
ANTONIO DE PADUA
MOREIRA DA SILVA
OSANA LOPES DE
CARVALHO

PERMISSÃO ACC CAT. HAB.
B

Nº REGISTRO
05275019870

VALIDADE
14/06/2021

1ª HABILITAÇÃO
11/08/2011

OBSERVAÇÕES
A ;

SAF FEIRA
DOCUMENTAÇÃO RECEBIDA
Data 16/04/2021
CONFERE COM A ORIGINAL
Assinatura: *Dexera*

Pollyana Rakhel C. da Silva

ASSINATURA DO PORTADOR

LOCAL
SALVADOR, BA

DATA EMISSÃO
17/06/2016

Lúcio Gomes Barros Pereira
Lúcio Gomes Barros Pereira
Diretor Geral

ASSINATURA DO EMISSOR

66044295724
BA508706006

DETRAN-BA (BAHIA)

DEPARTAMENTO NACIONAL DE TRÂNSITO

PROIBIDO PLASTIFICAR

1288792405

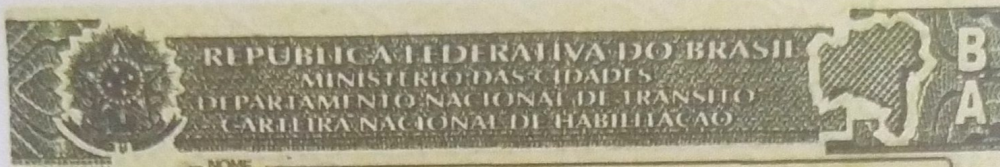

REPÚBLICA FEDERATIVA DO BRASIL
MINISTÉRIO DAS CIDADES
DEPARTAMENTO NACIONAL DE TRÂNSITO
CARTEIRA NACIONAL DE HABILITAÇÃO

VÁLIDA EM TODO
O TERRITÓRIO NACIONAL
1468734163

NOME
JOSE DIEGO SANTANA MOTA



DOC. IDENTIDADE / ÓRG. EMISSOR / UF
1016763360 SSP BA

CPF DATA NASCIMENTO
033.745.145-10 28/07/1988

FILIAÇÃO
JOSE FERNANDO MOTA
SOLANGE MARIA SANTANA
MOTA

PERMISSÃO ACC CAT. HAB.
[Redacted] [Redacted] B

Nº REGISTRO VALIDADE 1ª HABILITAÇÃO
05589254890 15/02/2022 06/09/2012



OBSERVAÇÕES
A ;

SAF FEIRA
DOCUMENTAÇÃO RECEBIDA
Data 26/04/2021
CONFERE COM A ORIGINAL
Assinatura: [Signature]

Jose Diego Santana Mota

PROIBIDO PLASTIFICAR
1468734163

LOCAL ASSINATURA DO PORTADOR DATA EMISSÃO
FEIRA DE SANTANA, BA 22/02/2017

[Signature]
Lúcio Gomes Barros Pereira
Diretor Geral

10143099766
BA509060379

ASSINATURA DO EMISSOR
[Redacted] BAHIA [Redacted]

**Conselhos Regionais de Engenharia
e Agronomia**



Nome

JOÃO WALTER ALMEIDA NETTO



Data do Registro no Crea-BA

1/03/2008

Título Profissional

ENGENHEIRO ELETRICISTA - ELETRÔNICA

ENGENHEIRO DE SEGURANÇA DO TRABALHO

Presidente do Confea

Vale como Documento de Identidade em todo o território nacional e tem Fé Pública, conforme o § 2º do art. 56 da Lei nº 5.194 de 24/12/66 e Lei nº 6.206 de 07/05/75.

Presidente do Cr a-

CREA-BA

Registro Crea Nº
54519



Registro Nacional

0505649624

Data de Emissão

07/04/2016

CONFEEIRO

CONFEA

Conselho Federal de Engenharia
e Agronomia



CREA

Conselhos Regionais de Engenharia
e Agronomia



República Federativa do Brasil
Serviço Público Federal
Conselho Federal de Engenharia e Agronomia
Conselho Regional de Engenharia e Agronomia
Carteira de Identidade Profissional

Crea de Registro

CREA-BA

Nome

JOÃO WALTER ALMEIDA NETTO

Filiação

**MARIA PERPETUA TEIXEIRA ALMEIDA DE ARAUJO
ONOFRE FERNANDES DE ARAÚJO**

CPF

Nascimento
27/06/1984

010.768.395-41

Doc. de Identidade

1112718354 SSP/BA

Nacionalidade

BRASILEIRA



Naturalidade

FEIRA DE SANTANA BA

Tipo Sang.

Título de Eleitor

103319890515

PIS/PASEP

João Walter Almeida Netto
Assinatura do Profissional

CONFEA - CREA / CONFEA - CREA / CONFEA - CREA /
CONFEA - CREA / CONFEA - CREA / CONFEA - CREA /



Descrição da proposta de preços

PROPOSTA DE PREÇO PARA SERVIÇO DE MANUTENÇÃO ELÉTRICA CORRETIVA COM FORNECIMENTO DE MATERIAL

EXECUTIVA ENGENHARIA LTDA

CNPJ/MF N.º: 38.420.184/0001-11

ENDEREÇO: RUA VIRGILIO LIMA, 46 CENTRO – ARACI - BA

E-MAIL: executivacomercioeservicos@gmail.com

POLO	1º TURNO		2º TURNO		VALORES TOTAIS		
1	QUANT	QUANT	QUANT	QUANT	TOTAL		
	ELETRICISTA	SUPERVISOR	ELETRICISTA	SUPERVISOR	ELETRICISTAS + SUPERVISOR	MATERIAIS	TOTAL FINAL
	38	1	38	1	R\$ 154.192,29	R\$ 76.000,00	R\$ 230.192,29

Araci/BA, 24 de maio de 2022.

EXECUTIVA ENGENHARIA LTDA – CNPJ 38420.184/0001-11
JOSÉ DIEGO SANTANA MOTA/CPF 033.745.145-10

EXECUTIVA ENGENHARIA LTDA – CNPJ 38420.184/0001-11
POLLYANA RAKHEL CARVALHO DA SILVA/CPF 015.366.095-00

Rua Virgílio Oliveira Lima, n 46, Centro
Araci – BA – CEP: 48760-000
CNPJ: 35.768.066/0001-00 – IE: 163.962.179 ME
Tel: (75) 98876-7414 / 9 9990-7414 Whatsapp
executivacomercioeservicos@gmail.com



Descrição da proposta de preços

PROPOSTA DE PREÇO PARA SERVIÇO DE MANUTENÇÃO ELÉTRICA CORRETIVA COM FORNECIMENTO DE MATERIAL

EXECUTIVA ENGENHARIA LTDA

CNPJ/MF N.º: 38.420.184/0001-11

ENDEREÇO: RUA VIRGILIO LIMA, 46 CENTRO – ARACI - BA

E-MAIL: executivacomercioeservicos@gmail.com

POLO	1º TURNO		2º TURNO		VALORES TOTAIS		
1	QUANT	QUANT	QUANT	QUANT	TOTAL		
	ELETRICISTA	SUPERVISOR	ELETRICISTA	SUPERVISOR	ELETRICISTAS + SUPERVISOR	MATERIAIS	TOTAL FINAL
	38	1	38	1	R\$ 123.600,00	R\$ 55.000,00	R\$ 178.600,00

Araci/BA, 25 de maio de 2022.

EXECUTIVA ENGENHARIA LTDA – CNPJ 38420.184/0001-11
JOSÉ DIEGO SANTANA MOTA/CPF 033.745.145-10

EXECUTIVA ENGENHARIA LTDA – CNPJ 38420.184/0001-11
POLLYANA RAKHEL CARVALHO DA SILVA/CPF 015.366.095-00

Rua Virgílio Oliveira Lima, n 46, Centro
Araci – BA – CEP: 48760-000
CNPJ: 38.420.184/0001-11
Tel: (75) 9 9952-5990 / 9 9990-7414 Whatsapp
executivacomercioeservicos@gmail.com